

NORCONSULT NORGE AS HOVEDKONTOR

Vestfjordgaten 4

1338 SANDVIKA

Dato: 31.03.2026

Saksnr.: 2026/24020

Dok.nr.: 2

Saksbehandler:

Lin Veronica

Jacobsen

Time kommune - Fv 506 - ny permanent avkjørsel - pumpestasjon og VA ledninger - Arne Garborgsveg - vedtakvedtak

I forbindelse med søknad om ny avkjørsel fra fv. 506 S1D1 meter 1353, har Rogaland fylkeskommune nå gjort vedtak i saken.

Vedtak

Rogaland fylkeskommune har kommet til at det gis tillatelse til ny avkjørsel knyttet til eiendom gnr. 2 bnr. 16 i Time kommune. Tillatelsen gjelder forutsatt at tekniske krav er oppfylt.

Vedtaket er fattet med hjemmel i vegloven §§ 40 og 43, og *Forskrift om retningslinjer for behandling av avkjørselsaker for riksveg, jfr. veglova §§ 40 og 41* gitt av Samferdselsdepartementet 26.02.1982 og *Forskrift om alminnelige regler om bygging og vedlikehold av avkjørsler fra offentlig veg* gitt av Vegdirektoratet 16.07.1964.

Vilkår for tillatelsen

Rogaland fylkeskommune har etter en samlet vurdering av vegtekniske- og trafikksikkerhetsmessige forhold satt følgende vilkår for tillatelsen:

1. Tillatelsen gjelder for følgende formål: Ny avkjørsel til pumpestasjon på eiendom gnr. 2 bnr. 16.
2. Eier eller brukeren av avkjørselen som tillatelsen gjelder for, har ansvar for at friskten og andre krav til avkjørselen til enhver tid er oppfylt, jf. vegloven § 43. Dersom dette ikke skjer, kan avkjørselstillatelsen bli trukket tilbake.
3. Det må opparbeides tilfredsstillende snu- og manøvreringsareal inne på egen eiendom slik at rygging ut på offentlig veg unngås.
4. Avkjøringstillatelsen gjelder kun tilknytningspunktet til fylkesveg.
5. Fører avkjørselen over veggrøft, må det legges stikkrenne med diameter på minst 300 millimeter og i tilstrekkelig lengde. Det er ikke tillatt å lede vann ut på fylkesvegen.

6. Det skal asfalteres fra vegkanten og 2 meter forbi kanten på gang – og sykkelveg i avkjørselen for å hindre at stein og grus dras ut i vegbanen og gang – og sykkelvegen, og for å hindre at vegkanten blir ødelagt.
7. Så snart avkjørselen er ferdig bygd må vedlagte skjema *Melding om opparbeidet/nybygd/endret* avkjørsel skrives under og returneres. Fylkeskommunen vil kontrollere avkjørselen, og dersom vilkårene i tillatelsen er oppfylt, vil endelig godkjenning bli gitt. Avkjørselen kan ikke tas i bruk i samsvar med vilkår nr. 1 i denne tillatelsen før endelig godkjenning er gitt.
8. Tillatelsen bortfaller dersom arbeidet med avkjørselen ikke er igangsatt innen tre - 3 - år etter at tillatelse er gitt.

Bruker/eier av angitt eiendom må følge de vilkår som er satt i denne avkjørselstillatelsen.

Privatrettslige forhold med hensyn til nabo- og eiendomsforhold knyttet til bruk og opparbeidelse av avkjørsel, frisiktsoner og adkomstveg, må søker selv ivareta og innhente rettigheter til. Slike rettigheter bør tinglyses.

Vurdering

Rogaland fylkeskommune skal i sin vurdering av etablering/endring/bruk av avkjørsler, legge vekt på trafikken på og langs vegen. Det må gjøres en totalvurdering der det tas hensyn til framkommelighet og trafiksikkerhet på og langs vegen hvor etablering/endring/bruk av avkjørsel finner sted.

Det søkes om avkjørsel for etablering av ny pumpestasjon på gnr.2 bnr.16. I den forbindelse skal det etableres ny avkjørsel, som er nødvendig for service og ettersyn av pumpestasjonen.

Situasjonsplan

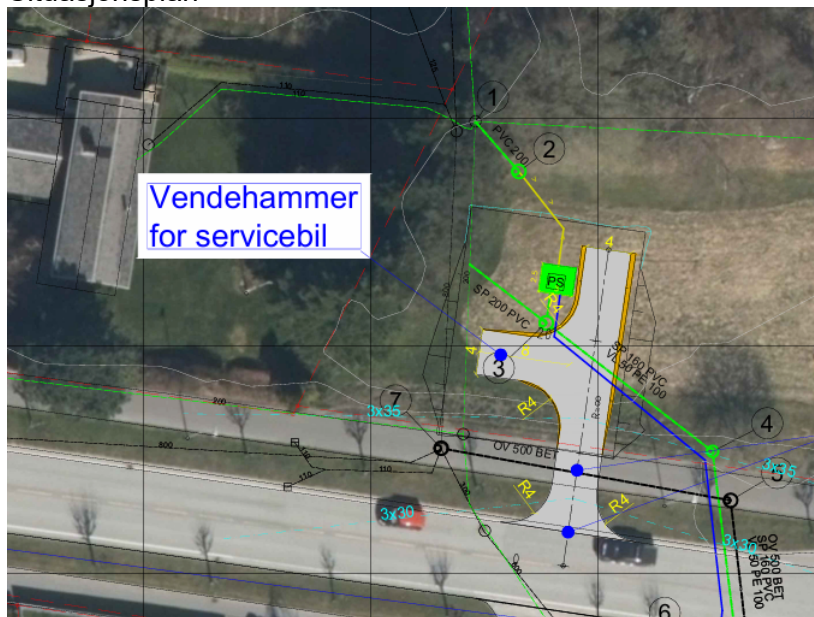

Avkjørselen er tilknyttet fv.506 S1D1 meter 1353. Fartsgrense på fylkesvegen hvor avkjørselen skal plasseres, er 40 km/t. Trafikkmengde (ÅDT) er 11000 (2025). I henhold til rammeplan for avkjørsler og byggegrense, er fv. 506 holdningsklasse streng. Tiltalelse etter veglovens § 40 innenfor holdningsklasse streng, vil være restriktiv og bli vurdert ut fra trafikk på og langs fylkesvegen samt forhold på stedet.

Siktkravet i forhold til veien er 3 x 30 meter, og i forhold til gang- og sykkelvegen er kravet 3 m x 25 m. I siktsonen skal ingenting være høyere enn 0,5 m.

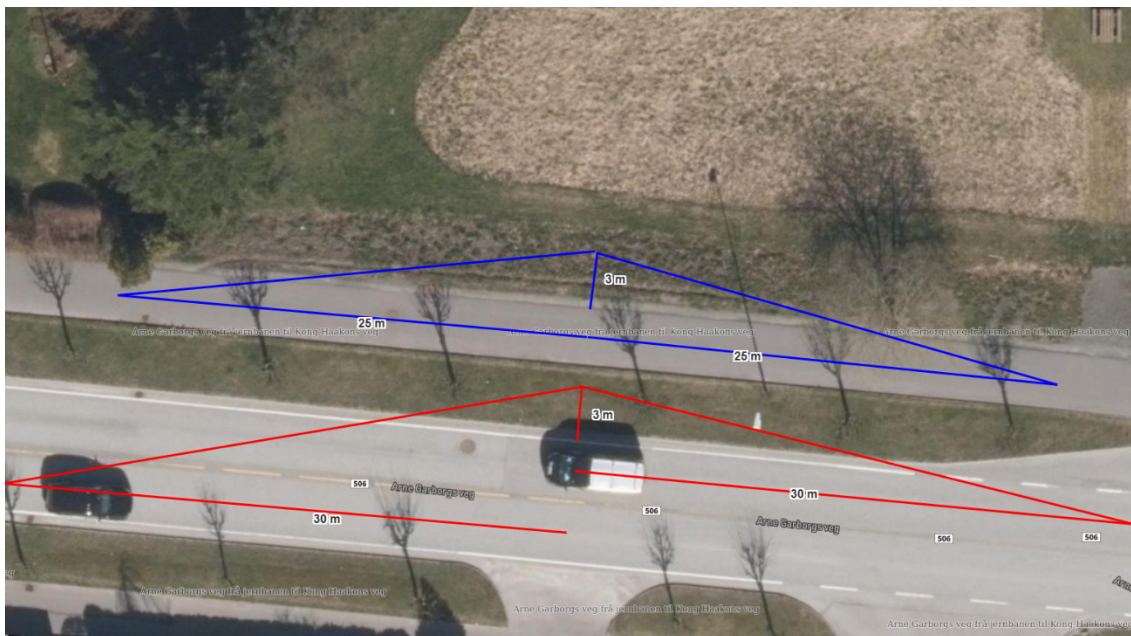

Graving innen 3 meter fra fylkesvegen krever graveløyve og arbeidsvarsling

Før arbeidene kan startes må det søkes om graveløyve og arbeidsvarsling.

Dersom det skal graves nærmere vegen enn 3 m, må det søkes om gravetillatelse og arbeidsvarsling før arbeidene startes.

Lenke til søknadsskjema: <https://www.rogfk.no/vare-tjenester/vei-og-kollektivtransport/fylkesvei/soknader-og-tillatelser-for-fylkesvei/>. Dette vedtaket skal ligge som vedlegg i gravesøknaden.

Plan for arbeidsvarsling skal være godkjent av Statens vegvesen minimum fem - 5 - virkedager før arbeidet startes.

Tillatelsen betinger at tekniske krav til avkjørsel er oppfylt, jf. vegloven § 43. De tekniske kravene fremgår av overnevnte forskrift samt vegloven § 13 jf. håndbok N100 og V121, og gis blant annet på bakgrunn av mengde og hvilken type kjøretøy som skal benytte avkjørslene samt forhold på og langs fylkesvegen, som blant annet fartsgrense. Det er lagt til grunn kjøretøytype; servicebil. Vi understreker at hvis bruken av avkjørselen blir endret utover det dere har opplyst om trafikkmengde og type kjøretøy, kan vi måtte vurdere tillatelsen på ny.

Klageadgang

Dette vedtaket er et enkeltvedtak og kan påklages, jf. forvaltningsloven § 28. Klagefristen er tre - 3 - uker fra vedtaket er mottatt. En eventuell klage sendes til Rogaland fylkeskommune, firmapost@rogfk.no

Hilsen
Aksel Grunnreis
seksjonssjef

Lin Veronica Jacobsen
rådgiver

Kopi til:
Time Kommune

Vedlegg:

- 1 FOR-1964-07-16-3905 - Forskrift om alminnelige regler om bygging og vedlikehold av avkjørsler fra offentlig veg (1) (2)
- 2 V121- 3.13 Avkjørsler (1)

Dette dokumentet er godkjent elektronisk. Oppgi vårt saksnr. når du svarer på brevet.

Melding om opparbeidet/nybygd/endret avkjørsel

Jeg/vi bekrefter at avkjørsel fra Fv 506 vegsystemreferanse S1D1 meter 1353 er ferdig opparbeidet i henhold til krav i tillatelse datert 31.03.2026, sak 2026/24020

.....
Sted

.....
Dato

.....
Underskrift

.....
Gjenta med blokkbokstaver

Bekreftelsen sendes til:

Rogaland fylkeskommune
Postboks 130 sentrum
4001 Stavanger

eller e-post firmapost@rogfk.no