

Statistikkhefte 2022

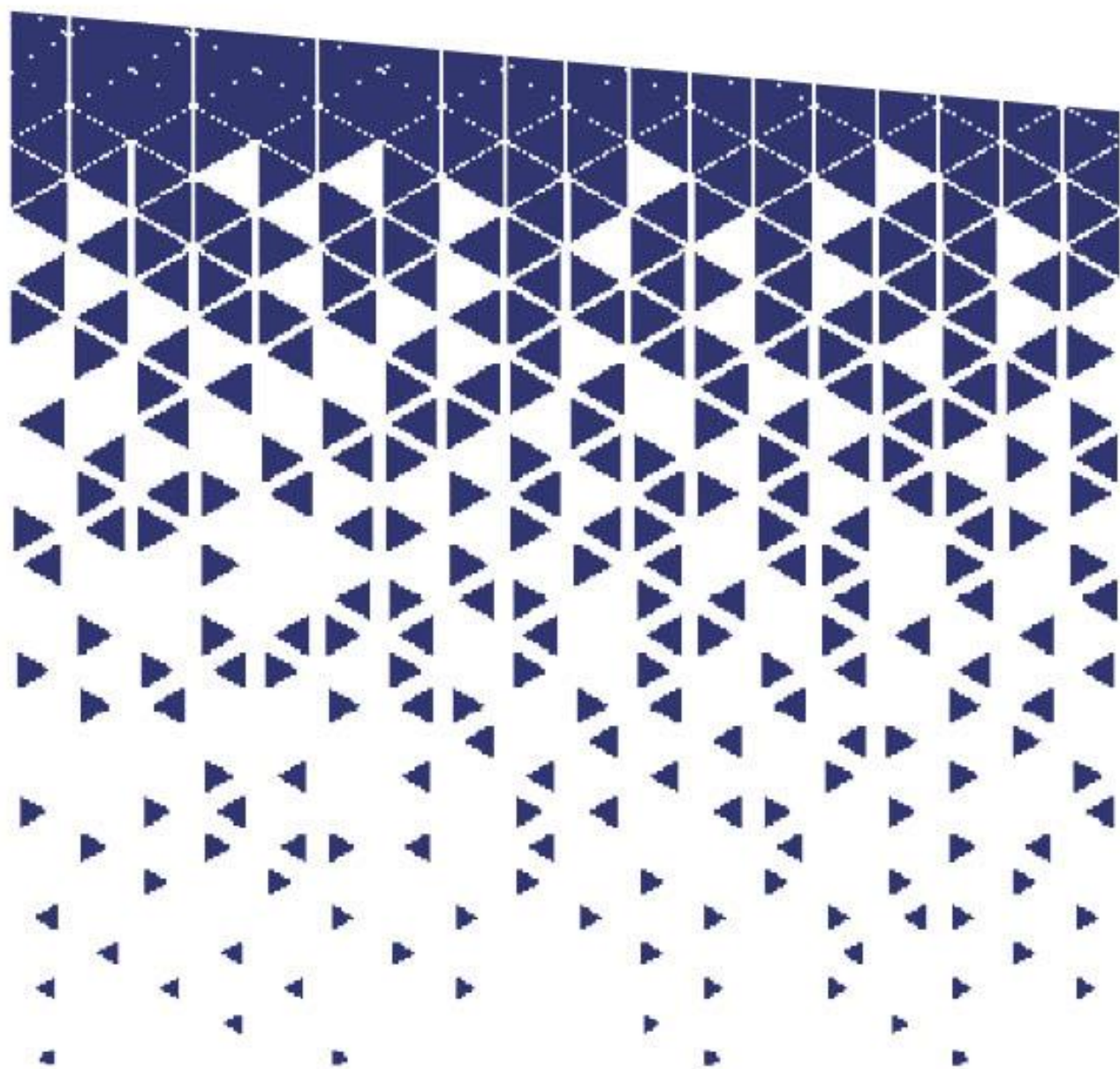

Trygg og framtidsetta
time.kommune.no



Time kommune

Innholdsliste

INNLEIING	5
FOLKEMENGDE	6
TABELL 1.1 FOLKEMENGDA I TIME 1815-2010, PER 31.12.	6
FIGUR 1.1 FOLKEMENGDA I TIME 2000-2022	6
TABELL 1.2 FOLKEMENGDA, FØDSLAR, DØDE, INN- OG UTFLYTTING I TIME 2019-2022	6
FIGUR 1.2 ÅRLEG ENDRING I FOLKEMENGDA I TIME 2019-2022, %	7
FIGUR 1.3 ENDRING I FOLKEMENGDA I NABOKOMMUNANE 2022, %.....	7
FIGUR 1.4 EKSTERN NETTOFLYTTING I TIME, 2022.....	7
FIGUR 1.5 INTERN NETTOFLYTTING I TIME, 2022.....	8
TABELL 1.3 FOLKEMENGDA I TIME FORDELT PÅ ALDERSGRUPPER 2019-2022, PER 31.12.	8
TABELL 1.4 FOLKEMENGDA I SKULEKRINSAR I TIME FORDELT PÅ ALDERSGRUPPER PER 31.12.2022	8
TABELL 1.5 FOLKEMENGDE I TIME FORDELT PÅ EKTESKAPELEG STATUS PER 31.12. 2018-2021	9
TABELL 1.6 FLYTTINGAR TIL OG FRÅ TIME 2019-2022.....	9
TABELL 1.7 INNVANDRARAR I TIME ETTER REGION 2019-2022 PER 31.12.....	9
TABELL 1.8 BEHOVSPROFIL KOSTRA-TAL 2022	9
LEVEKÅR	11
TABELL 2.1 PERSONAR 16 ÅR OG OVER ETTER HØGSTE UTDANNING I 2022, %	11
TABELL 2.2 LOVBROT INNMELDE PER 1 000 INNBYGGARAR I TIME	11
FIGUR 2.1 LOVBROT MELDE PER 1 000 INNBYGGARAR 2021-2022.	11
FIGUR 2.2 BARN MED OVERVEKT I TIME, %	12
FIGUR 2.3 FOLKEHELSEPROFIL 2022.....	13
NÆRING OG ARBEIDSLIV	14
TABELL 3.1 BEDRIFTER I TIME ETTER TALET PÅ SYSSELSETTE PER 31.12. 2019-2022	14
TABELL 3.2 BEDRIFTER I TIME ETTER NÆRING VED UTGANGEN AV 1. KVARTAL 2019-2022	14
TABELL 3.3 LANDBRUKSEIGEDOMMAR I TIME 2018-2021.....	14
TABELL 3.4 LANDBRUKSAREAL OG HUSDYRPRODUKSJON I TIME 2019-2022	14
TABELL 3.5 REGISTRERTE MOTORKØYRETØY OG TILHENGARAR I TIME 2019-2022	15
TABELL 3.6 BILAR VRAKA MOT PANT I TIME 2019-2022	15
TABELL 3.7 SYSSELSETTE SOM BUR I TIME ETTER KJØNN OG ALDER PER 31.12. 2019-2022	15
TABELL 3.8. SYSSELSETTE I PROSENT AV BEFOLKNING ETTER ALDER, 2022.....	16
TABELL 3.9 SYSSELSETTE SOM BUR I TIME ETTER ARBEIDSSTAD PER 31.12. 2019-2022	16
FIGUR 3.1 SYSSELSETTE SOM BUR I TIME ETTER ARBEIDSSTAD 2022, %.....	16
TABELL 3.10 SYSSELSETTE SOM BUR I TIME MED ARBEIDSSTAD I NABOKOMMUNANE 2019-2022	16
TABELL 3.11 SYSSELSETTE BUSSETTE I TIME ETTER UTDANNINGSNIVÅ 2019-2022, PER 31.12.	17
TABELL 3.12 SYSSELSETTE MED ARBEIDSSTAD I TIME ETTER KJØNN OG ALDER VED UTGANGEN AV ÅRA 2019-2022.....	17
TABELL 3.13 SYSSELSETTE MED ARBEIDSSTAD I TIME ETTER BUSTAD VED UTGANGEN AV ÅRA 2019-2022.....	17
FIGUR 3.2 SYSSELSETTE MED ARBEIDSSTAD I TIME ETTER BUSTAD VED UTGANGEN AV 2022	17
TABELL 3.14 SYSSELSETTE MED ARBEIDSSTAD I TIME, MEN MED BUSTAD I NABOKOMMUNANE, 2019-2022	18
TABELL 3.15 SYSSELSETTE MED ARBEIDSSTAD I TIME ETTER NÆRING VED UTGANGEN AV ÅRA 2019-2022	18
TABELL 3.16 SYSSELSETTE MED ARBEIDSSTAD I TIME ETTER UTDANNINGSNIVÅ 2019-2029, %	19
TABELL 3.17 REGISTRERTE ARBEIDSLEDIGE OG UFØRE I TIME PER NOVEMBER.	19
• PERSONLEG ØKONOMI OG BUSTAD	20
FIGUR 4.1 BUSTADOMSETNAD I TIME	20
FIGUR 4.2 GJENNOMSNIITTELEG KVADRATMETERPRIS I TIME	20
TABELL 4.1 TALET PÅ FULLFØRTE BUEININGAR ETTER BUSTADTYPE TIME 2019-2022	20
TABELL 4.2 NØKKELTAL FOR KOMMUNALE BUSTADAR, 2022	21
FIGUR 4.3 ULIKE HUSBANKINDIKATORAR FOR BUSTADAR PER 1000 INNBYGGAR 2022	22
TABELL 4.3 PERSONLEG INNTEKT, FORMUE OG GJELD, MEDIAN 1) FOR TIME 2018-2021	22
TABELL 4.4 PERSONLEG INNTEKT, FORMUE OG GJELD FOR PERSONAR I TIME ETTER ALDER, MEDIAN 2021 I KR	22
TABELL 4.5 FORDELING AV BRUTTO PERSONLEG INNTEKT I TIME 2018-2021, %	23
TABELL 4.6 PERSONLEG INNTEKT, FORMUE OG GJELD. MEDIAN FOR KOMMUNAR 2021, KR	23

TABELL 4.7 FORDELING AV BRUTTO PERSONLEG INNTEKT I KOMMUNAR 2021, %	23
TABELL 4.8 BARNEFATTIGDOM. EU-SKALA 60, % 1)	23
KOMMUNAL VERKSEMD.....	24
TABELL 5.1 MØTE OG SAKER I POLITISKE UTVAL 2019-2022	24
TABELL 5.2 SJUKEFRÅVÆR I TIME 2019-2022, FRÅVÆRSPROSENT	24
TABELL 5.3 KOMMUNAL ADMINISTRASJON, STYRING OG FELLESUTGIFTER I TIME, 2019-2022 (KONSERN).....	24
FIGUR 5.1 NETTO DRIFTSUTGIFTER TIL ADMINISTRASJON, STYRING OG FELLESUTGIFTER. 2019-2022, KRONER PER INNBYGGAR EKS. PREMIEAVVIK	25
TABELL 5.4 KOMMUNAL ADMINISTRASJON, STYRING OG FELLESUTGIFTER, 2022 (KONSERN).....	25
TABELL 5.5 FINANSIELLE NØKKELTAL, 2022 (KONSERN).....	26
FIGUR 5.2 NETTO DRIFTSRESULTAT I % AV DRIFTSINNTEKTENE 2022	26
FIGUR 5.3 LANGSIKTIG GJELD I % AV DRIFTSINNTEKTENE 2022	26
TABELL 5.6 FORDELING AV NETTO DRIFTSUTGIFTER PÅ EIT UTVAL TENESTER, 2022, %	27
OPPVEKST	28
TABELL 6.1 BARN I BARNEHAGAR I TIME PER 15.08. OG 15.12.	28
TABELL 6.2 NØKKELTALL BARNEHAGAR, 2022	28
FIGUR 6.1 BARNEHAGEDEKNING 1-2 ÅR OG 3-5 ÅR I 2022 %	29
FIGUR 6.2 DRIFTSUTGIFTER I KOMMUNALE BARNEHAGAR PER OPPHALDSTIME I 2022.....	29
TABELL 6.3 ELEVAR I GRUNNSKULEN I TIME 2019-2022, PER 1. OKTOBER.....	30
TABELL 6.4 ELEVAR PER TRINN I KOMMUNALE SKULAR I TIME SKULEÅRET 2022/2023	30
FIGUR 6.3 GRUNNSKULEPOENG 2021-2022	31
FIGUR 6.4 GRUNNSKULEPOENG I TIME.	31
FIGUR 6.6 KARAKTERAR I UNGDOMSSKULE.....	31
FIGUR 6.7 NASJONALE PRØVAR 5. TRINN- ELEVAR FORDELTE PÅ MEISTRINGSNIVÅ, %	32
FIGUR 6.8 NASJONALE PRØVAR UNGDOMSTRINN- ELEVAR FORDELTE PÅ MEISTRINGSNIVÅ, %	33
TABELL 6.6 NØKKELTAL FOR GRUNNSKULE, 2022	34
FIGUR 6.5 BRUTTO DRIFTSUTGIFTER OG LØNNSUTGIFTER 2022, KR PER ELEV	35
FIGUR 6.6 ÅRSTIMAR TIL SPESIALUNDERVISNING PER ELEV MED SPESIALUNDERVISNING, 2022.....	35
FIGUR 6.7 GRUPPESTØRRELSE, 2022.....	35
TABELL 6.7 BRYNE KOMPETANSESENTER 2019-2022.....	36
TABELL 6.8 NØKKELTAL VAKSENOPPLÆRING, 2022.....	36
TABELL 6.9 ELEVAR I SKULEFRITIDSORDNINGA I TIME (SFO) 2019-2022	36
TABELL 6.10 NØKKELTAL SKULEFRITIDSORDNING (SFO), 2022	37
FIGUR 6.8 NETTO DRIFTSUTGIFTER TIL SFO PER INNBYGGAR 6-9 ÅR, 2022.....	37
TABELL 6.11 BARN MED HJELP FRÅ PEDAGOGISK-PSYKOLOGISK TENESTE (PPT) I TIME	37
TABELL 6.12 BARNEVERN I TIME PER 31.12.	38
TABELL 6.13 NØKKELTAL BARNEVERN 2022.....	38
FIGUR 6.9 NETTO DRIFTSUTGIFTER TIL BARNEVERN PER INNBYGGAR 0-22 ÅR I 2022, 1000 KR.....	38
FIGUR 6.10 PROSENT BARN 0-17 ÅR MED UNDERSØKING OG BARN 0-22 MED TILTAK	39
TABELL 6.14 ELEVAR VED TIME KULTURSKULEN I SKULEÅRET 2019-2022.....	39
TABELL 6.15 NØKKELTAL FOR KULTURSKULE 2022	39
FIGUR 6.11 NETTO DRIFTSUTGIFTER TIL KULTURSKULE, KR PER INNBYGGAR 6-15 ÅR, 2022.....	39
HELSE OG VELFERD	40
TABELL 7.1 HELSESTASJONAR OG SKULEHELSETENESTE I TIME I ÅRA 2019-2022.....	40
TABELL 7.2 VELFERDSTENESTER I TIME	40
KJELDE: TERTIALRAPPORT	42
TABELL 7.3 NØKKELTAL HELSE OG VELFERD 2022	42
FIGUR 7.1 KORRIGERTE BRUTTO DRIFTSUTGIFTER, INSTITUSJON, PER KOMMUNAL Plass, 1000 KR	43
FIGUR 7.2 DEL HEIMETENESTEBRUKARAR MED HØG TIMEINNSATS, 2022.....	44
FIGUR 7.3 ÅRSVERK I ALT TIL HELSESTASJONSTENESTE PER 10 000 BARN 0-20 ÅR, 2022.....	44
FIGUR 7.4 TIMAR PER VEKE PER BEBUAR I SJUKEHEIM. 2022	45
TABELL 7.4 PSYKISK HELSEARBEID OG RUSARBEID 2022	45
TILBOD TIL PERSONAR MED RUSPROBLEM (FUNKSJON 243) OMFATTAR PERSONAR SOM BUR I EIGEN BUSTAD ELLER KOMMUNALT TILDELT BUSTAD. DEI SOM HAR BÅDE RUS OG PSYKISKE LIDINGAR VERT FØRTE PÅ KOSTRA-FUNKSJON 254.	45
TABELL 7.5 UTGIFTER I HELSE OG VELFERD, KR PER INNBYGGAR 2022	45
TABELL 7.6 ÅRSVERK I KOMMUNALE HELSE- OG OMSORGSTENESTER PER 10 000 INNBYGGARAR, 2022.....	46

FIGUR 7.5 ÅRSVERK LEGE OG FYSIOTERAPEUT PER 10 000 INNBYGGARAR, 2022.....	47
TABELL 7.7 NØKKELTAL FOR SOSIALTENESTE, 2022	47
FIGUR 7.6 SOSIALHJELPSMOTTAKARAR, 2022	48
FIGUR 7.7 GJENNOMSNIITTELEG UTBETALING I SOSIALHJELP PER MÅNAD I 2022, KR	48
FIGUR 7.8 GJENNOMSNIITTELEG STØNADSTID, MÅNAD, 2022.....	49
KULTUR	50
TABELL 8.1 NØKKELTAL FOR KULTUR, KOSTRA-TAL 2022	50
FIGUR 8.1 NETTO DRIFTSUTGIFTER TIL ULIKE KULTURFORMÅL PER INNBYGGAR, 2022.....	51
TABELL 8.2 BESØK OG UTLÅN VED TIME BIBLIOTEK 2019-2022.....	51
TABELL 8.3 NØKKELTAL FOR BIBLIOTEK, 2022	52
TABELL 8.4 BESØK I STORSTOVA OG BRYNE MØLLE 2019-2022.....	52
TABELL 8.5 NØKKELTAL FOR KINO, 2022	52
FIGUR 8.2 INNBYGGAR PER KINOSETE OG BESØK PER KINOFØRESTILLING, 2022.....	53
TABELL 8.6 BESØK I KOMMUNALE FRITIDSTILTAK I TIME	53
TABELL 8.7 NØKKELTAL FOR KYRKJA 2019-2022	53
KJELDE: SSB	53
TABELL 8.8 NØKKELTAL FOR KYRKJA, 2022	53
NATURRESSURSAR OG MILJØ.....	55
TABELL 9.1 FYSISK PLANLEGGING I TIME 2019-2022.....	55
TABELL 9.2 NØKKELTAL FOR FYSISK PLANLEGGING 2022.....	55
TABELL 9.3 NØKKELTAL SAMFERDSEL, 2022	56
TABELL 9.4 VEGAR I TIME 2019-2022.....	56
FIGUR 9.1 PROSENT AV UTGIFTER TIL VEDLIKEHALD AV KOMMUNALE VEGAR OG GATER AV TOTALE NETTO DRIFTSUTGIFTER TIL KOMMUNALE VEGAR OG GATER	56
FIGUR 9.2 NETTO DRIFTSUTGIFTER TIL KOMMUNALE VEGAR OG GATER PER KM, KR	57
TABELL 9.5 SJØLVKOSTREKNESKAP VATN, AVLØP OG RENOVASJON 2022, 1000 KR.....	57
TABELL 9.6 NØKKELTAL AVLØP, 2022	57
FIGUR 9.3 GEBYRINTEKTER OG GEBYRGRUNNLAG AVLØP 2022, KR PER INNBYGGAR.	58
FIGUR 9.4 ÅRSGEBYR VATN OG AVLØP I 2022, KR	59
TABELL 9.7 NØKKELTAL VATN, 2022	59
FIGUR 9.5 GEBYRINTEKTER OG GEBYRGRUNNLAG VASSLEVERANSE 2022, KR PER INNBYGGAR	60
TABELL 9.8 INNSAMLA/INNLEVERT AVFALL FRÅ HUSHALD I TIME 2019-2022, TONN.....	60
TABELL 9.9 NØKKELTAL FOR RENOVASJON/AVFALL, 2022.....	60
FIGUR 9.6 GEBYRINTEKTER OG GEBYRGRUNNLAG RENOVASJON 2022, KR PER INNBYGGAR	61
TABELL 9.10 BRANN OG BRANNVERN I TIME 2019-2022.....	61
TABELL 9.11 NØKKELTAL BRANNVERN, 2022	61
FIGUR 9.7 NETTO DRIFTSUTGIFTER TIL BRANN- OG ULYKKESVERN PER INNBYGGAR 2022, KR PER INNBYGGAR	62
EIGEDOMSFORVALTING.....	63
TABELL 10.1 UTGIFTER TIL EIGEDOMSFORVALTING, KR PER M ² , 2022.....	63
TABELL 10.2 EIGEDOMSFORVALTING, KOSTRA-TAL 2022	64

Standardteikn og forkortingar i tabellane

Tal kan ikkje visast	,	Utg.	utgifter
Oppgåve manglar	..	Nto.	netto
Oppgåve manglar førebels	...	Bto.	brutto
Tal kan ikkje offentleggjerast	:	Komm.	kommunal
Null	-	Gjn.	gjennomsnitt

Definisjonar i KOSTRA

Brutto driftsutgifter

Artane (010 til 480)+590-690-710-729-790.

Driftskostnadane inkluderer også:

- Avskrivningar
- Fordelte utgifter
- Refusjonar sjukepengar og fødselspengar
- Momskompensasjon - driftsrekneskapen
- Interne overføringar

Korrigerede brutto driftsutgifter

Artane (010-290)+429+590-690-710-729-790.

Same definisjon som driftsutgifter, men driftskostnadene inkluderer ikkje utgifter knytt til kjøp av tenester som erstattar kommunal tenesteproduksjon. Men momskompensasjon (konto 490) er med.

KOSTRA (kommune-Stat rapportering via SSB) grupperer kommunane etter innbyggartal og økonomiske rammevilkår.

- GR 7: Mellomstore kommunar med låge bundne kostnadar per innbyggjar, låge frie disponible inntekter
- GR. 8: Mellomstore kommunar med låge bundne kostnadar per innbyggjar, middels frie disponible inntekter

INNLEIING

Kvar haust har Time kommune publisert denne samlinga av statistikkar for Time. Neste år vert denne rapporten erstatta for en digital versjon. Rapporten er ein samla publikasjon over viktige nøkkeltal for kommunen, og mange av desse vert brukte som bakgrunn for prioriteringar i neste økonomiplan.

Dei fleste av tabellane i dokumentet er laga ved bruk av SSB sitt grunnmaterial, og dei samanliknar Time med nabokommunane, snittet for Rogaland og for heile landet utan Oslo og KOSTRA-gruppe 7.

Tala frå skattelikninga 2022 vert offentleggjorde mot slutten av året, derfor presenterer me tal for 2021.

FOLKEMENGDE

Tabell 1.1 Folkemengda i Time 1815-2010, per 31.12.

1815	1825	1835	1845	1855	1865	1875
1 549	1 762	1 988	2 120	2 348	2 376	2 400
1890	1900	1910	1920	1930	1946	1950
2 701	2 853	3 045	3 642	4 029	4 899	5 201
1960	1970	1980	1990	2000	2010	2020
6 212	8 072	10 113	12 051	13 317	16 450	19 106

Kjelde: SSB

Figur 1.1 Folkemengda i Time 2000-2022

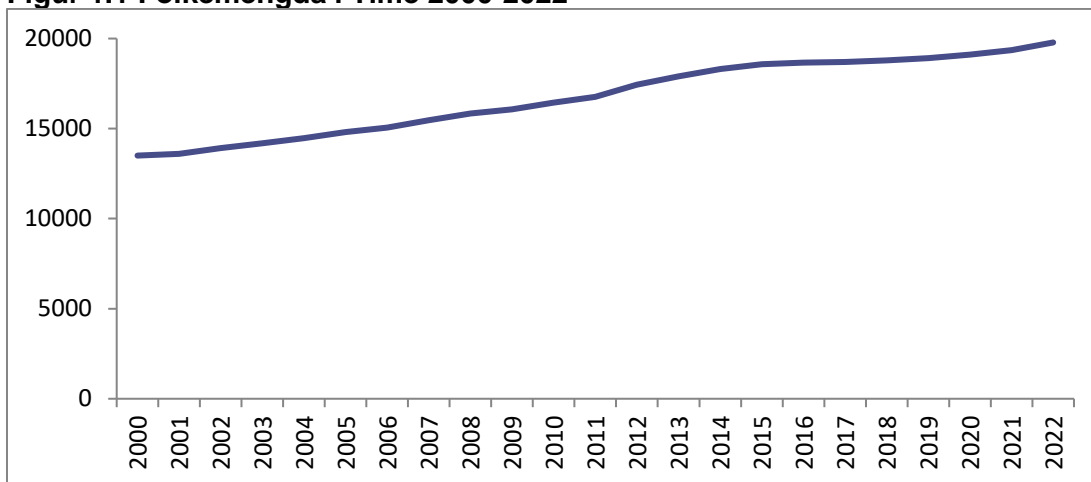

Kjelde: SSB

Tabell 1.2 Folkemengda, fødselar, døde, inn- og utflytting i Time 2019-2022

	2019	2020	2021	2022
Folketal pr. 1.1	18 795	18 916	19 106	19 353
Fødde	208	210	240	211
Døde	104	105	89	122
Fødselsoverskot	104	105	151	89
Innflyttarar	947	1 021	1 206	1 302
Utflyttarar	930	933	1 118	963
Flytteeverskot	17	88	88	339
Samla tilvekst	121	190	247	428
Folketal 31.12	18 916	19 106	19 353	19 781
Fødselsoverskot i %	0,55	0,56	0,79	0,46
Flytteeverskot i %	0,09	0,47	0,46	1,75
Folkevekst i %	0,64	1,00	1,29	2,21

Kjelde: SSB

Figur 1.2 Årleg endring i folkemengda i Time 2019-2022, %

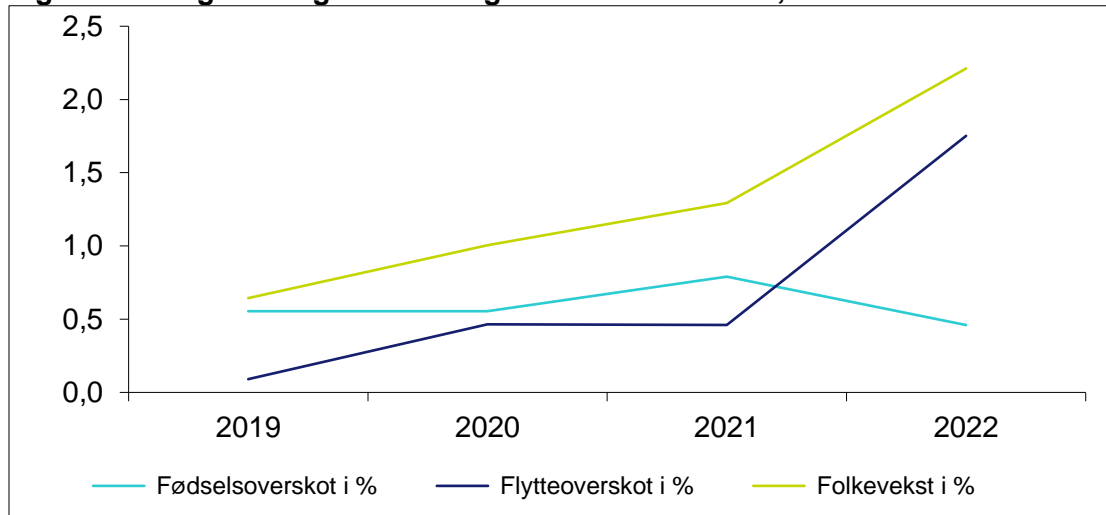

Kjelde: SSB

Figur 1.3 Endring i folkemengda i nabokommunane 2022, %

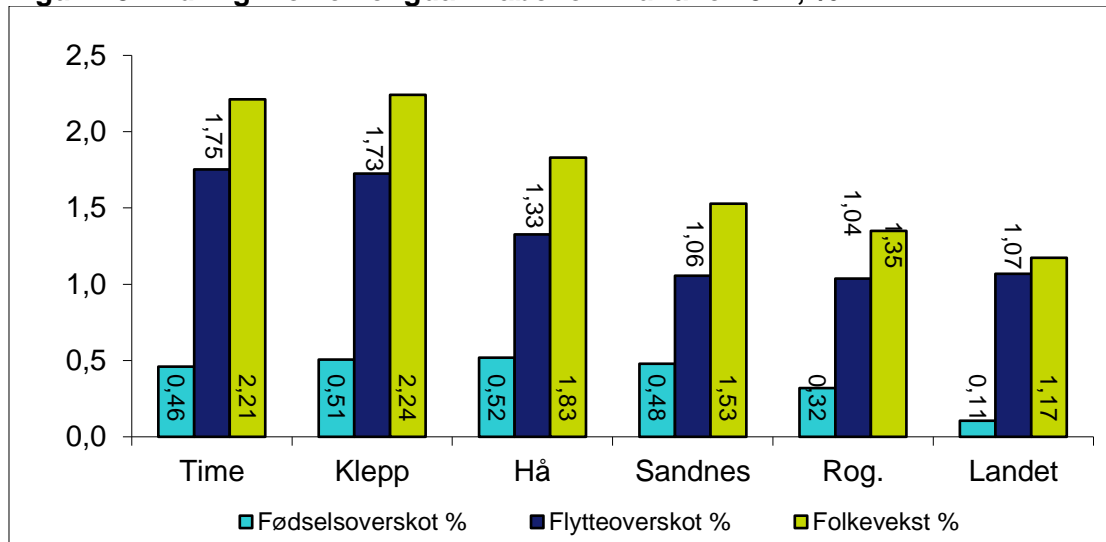

Kjelde: SSB

Figur 1.4 Ekstern nettoflytting i Time, 2022

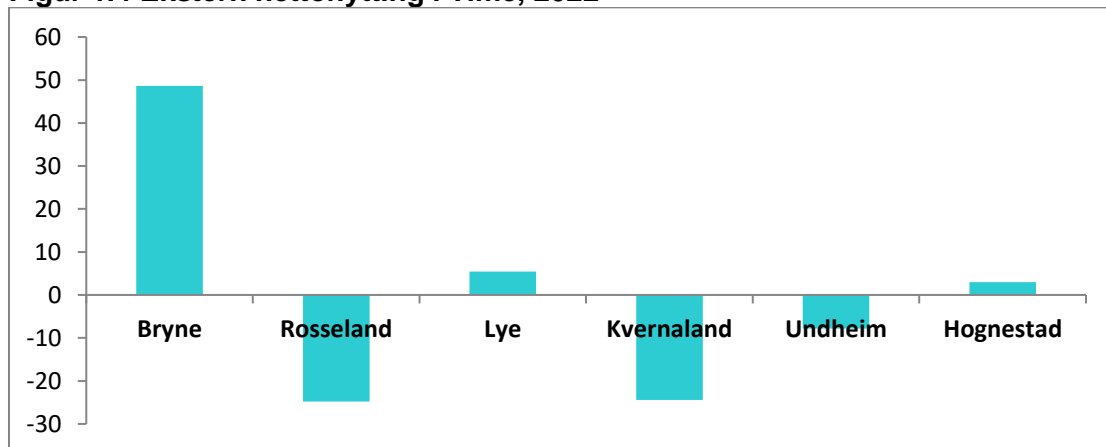

Kjelde: SSB

Figur 1.5 Intern nettoflytting i Time, 2022

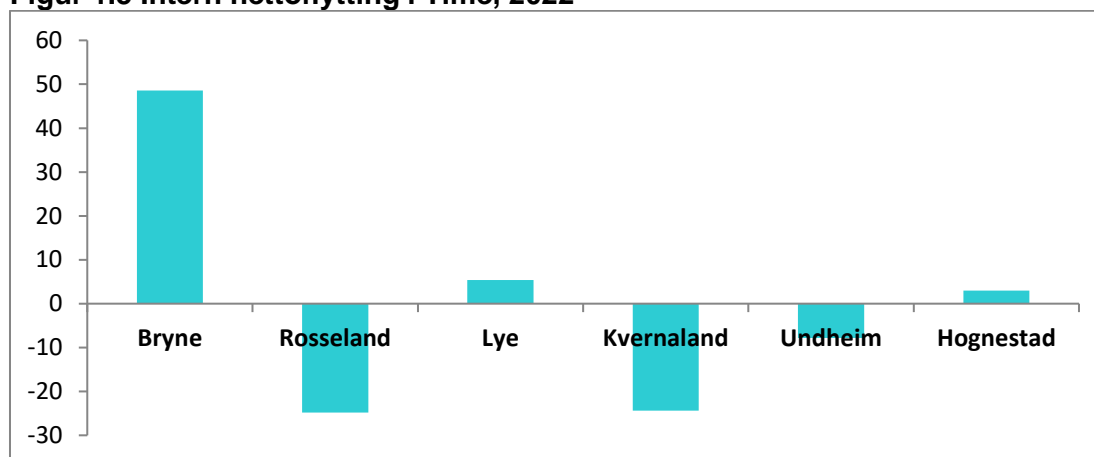

Kjelde: SSB

Tabell 1.3 Folkemengda i Time fordelt på aldersgrupper 2019-2022, per 31.12.

	2019	2020	2021	2022	Endring 19-22
0-2	699	679	682	706	1,0 %
3-5	787	763	766	752	-4,4 %
6-12	2 000	2 013	1 988	1 997	-0,2 %
13-15	719	761	811	870	21,0 %
Sum 0-15	4 205	4 216	4 247	4 325	2,9 %
16-19	971	960	969	977	0,6 %
20-66	11 411	11 487	11 575	11 804	3,4 %
Sum 16-66	12 382	12 447	12 544	12 781	3,2 %
67-79	1 668	1 759	1 853	1 943	16,5 %
80-89	556	576	585	600	7,9 %
90+	105	108	124	132	25,7 %
Sum 67+	2 329	2 443	2 562	2 675	14,9 %
Sum	18 916	19 106	19 353	19 781	4,6 %

Kjelde: KOMPAS

Tabell 1.4 Folkemengda i skulekrinsar i Time fordelt på aldersgrupper per 31.12.2022

	Bryne	Rosseland	Hognestad	Lye	Kvernaland	Undheim
0-2 år	185	178	18	126	150	49
3-5 år	183	207	26	125	168	43
6-12 år	502	585	71	315	395	129
13-15 år	238	272	33	121	161	45
16-19 år	282	294	46	125	168	61
20-66 år	3 589	3 063	359	1 748	2 310	735
67-79 år	685	542	53	225	306	132
80-89 år	249	151	24	36	101	39
90 år og over	54	39	1	4	23	10
Sum	5 968	5 332	631	2 825	3 782	1 243

Kjelde: KOMPAS

Tabell 1.5 Folkemengd i Time fordelt på ekteskapeleg status per 31.12. 2018-2021

	2018	2019	2020	2021
Ugift	9 521	9 616	9 754	9 940
Gift	7 256	7 248	7 220	7 228
Enke/enkemann	613	626	639	656
Skilt	1 220	1 234	1 279	1 319
Separert	185	192	214	210
Sum	18 795	18 916	19 106	19 353

Kjelde: SSB

Tabell 1.6 Flyttingar til og frå Time 2019-2022

	2019	2020	2021	2022
Innflytting i alt	947	1021	1 206	1 302
Frå innlandet	846	955	1 075	1 150
Frå utlandet	101	66	131	152
Utflytting i alt	930	933	1 118	963
Til innlandet	874	873	1 037	903
Til utlandet	56	60	81	60
Netto flytting i alt	17	88	88	339
Til/frå innlandet	-28	82	38	247
Til/frå utlandet	45	6	50	92

Kjelde: SSB

Tabell 1.7 Innvandrarar i Time etter region 2019-2022 per 31.12.

	2019	2020	2021	2022
Europa unntatt Tyrkia	1 097	1 148	1 172	1 363
Afrika	241	236	227	221
Asia med Tyrkia	519	535	564	592
Nord-Amerika	22	22	21	21
Sør- og Mellom-Amerika	53	55	56	64
Oseania	6	3	3	6
Sum	1 938	1 999	2 043	2 267

Kjelde: SSB

Tabell 1.8 Behovsprofil KOSTRA-tal 2022

	Time	Klepp	Hå	Sandnes	KOSTRA gruppe 7	Landet u. Oslo
Folkemengd, 1000 innb.	19,8	20,6	19,6	82,5	576,7	4779,9
Fødde per 1000 innbyggjarar	10,7	12,3	12	10,9	9,2	9
Døde per 1000 innbyggjarar	6,2	7,3	6,9	6,2	8,4	8,7
Innflytting per 1000 innbyggjarar	65,8	69,7	73,0	64,1	62,1	62,2
Utflytting per 1000 innbyggjarar	48,7	52,8	60,0	53,7	49,9	51,1
Samla fruktbarheitstal 1)	1,57	1,57	1,57	1,57
Levekårsdata						
Skilte og separerte 16-66 år i % av alle 16-66 år	9,9	9,5	9,8	10,1	10,3	10,2

	Time	Klepp	Hå	Sandnes	KOSTRA gruppe 7	Landet u. Oslo
Einslege innbyggjar +80 år i % av alle +80 år	54,9	53,7	53,5	59,4	58,2	59,3
Forventa levealder ved fødsel, kvinner	84,9	84,9	84,9	84,9
Forventa levealder ved fødsel, menn	81,1	81,1	81,1	81,1
% arbeidsledige 15-74 år	0,0	0,0
Prosent uføretrygda 16-66 år	8,8	9,1	9,9	8,2	11,5	10,8
Innvandrartal i % av alle innbyggjarar	13,9	17,3	17,2	25	15,4	17,7
% av befolkninga som bur i tettstader	86,5	80,8	78,7	92,9	74,5	79,3
Gjn. reisetid til kommunesenteret i minutt	9	5	8	8
Befolk. 20 - 66 år som pendlar ut av kommunen	6 311	6 771	4 235	22 317

1) Forventa barn per kvinne i gjennomsnitt.

LEVEKÅR

Tabell 2.1 Personar 16 år og over etter høgste utdanning i 2022, %

	Time	Klepp	Hå	Sandnes	Rogaland	Landet
Grunnskule	23	26	28	23	100	100
Vidaregåande skule	41	44	45	37	23	24
Fagskulenivå	4	3	3	3	38	36
Universitet og høgskule	32	27	23	37	35	37

Kjelde: SSB

Tabell 2.2 Lovbrot innmelde per 1 000 innbyggjarar i Time

	2017-2018	2018-2019	2019-2020	2021-2022
Alle lovbrotsgupper	62,2	62,7	63,3	52,8
Eigedomstjuveri	18,5	21,1	21,7	15,9
Vald og mishandling	6,8	6,7	7,2	6,9
Rusmiddellobrot	9,5	8,7	7,9	5,5
Orden- og integritetskrenking	7,2	6,9	5,9	5,5
Trafikkbrot	7,4	6	6,7	8
Anna lovbrot	12,9	13,4	14	11,1

Kjelde: SSB

Figur 2.1 Lovbrot melde per 1 000 innbyggjarar 2021-2022.

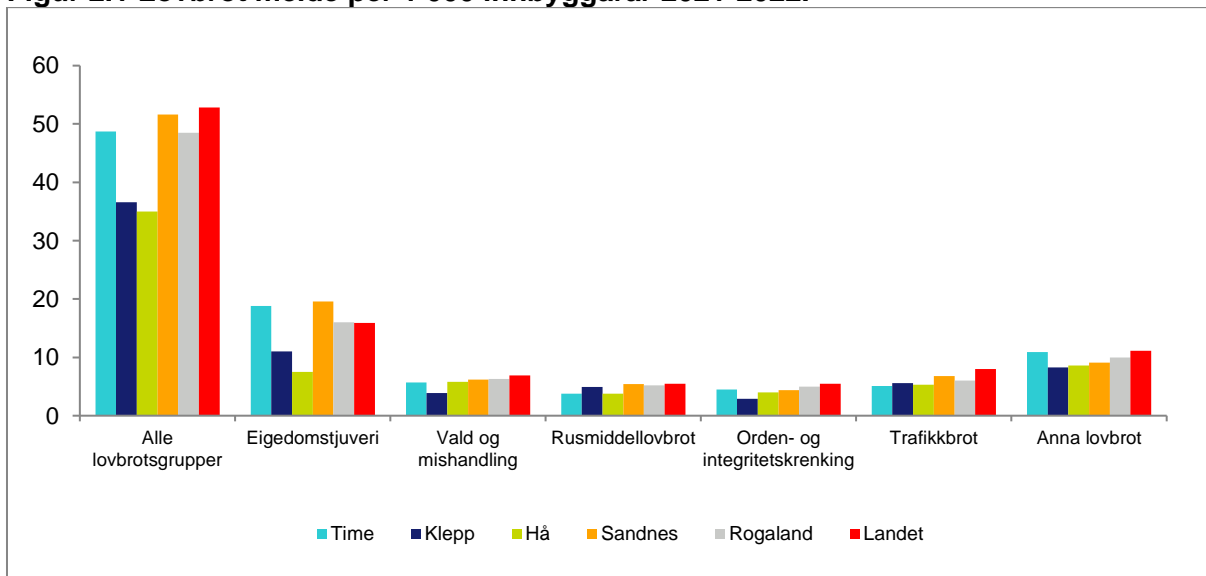

Figur 2.2 Barn med overvekt i Time, %

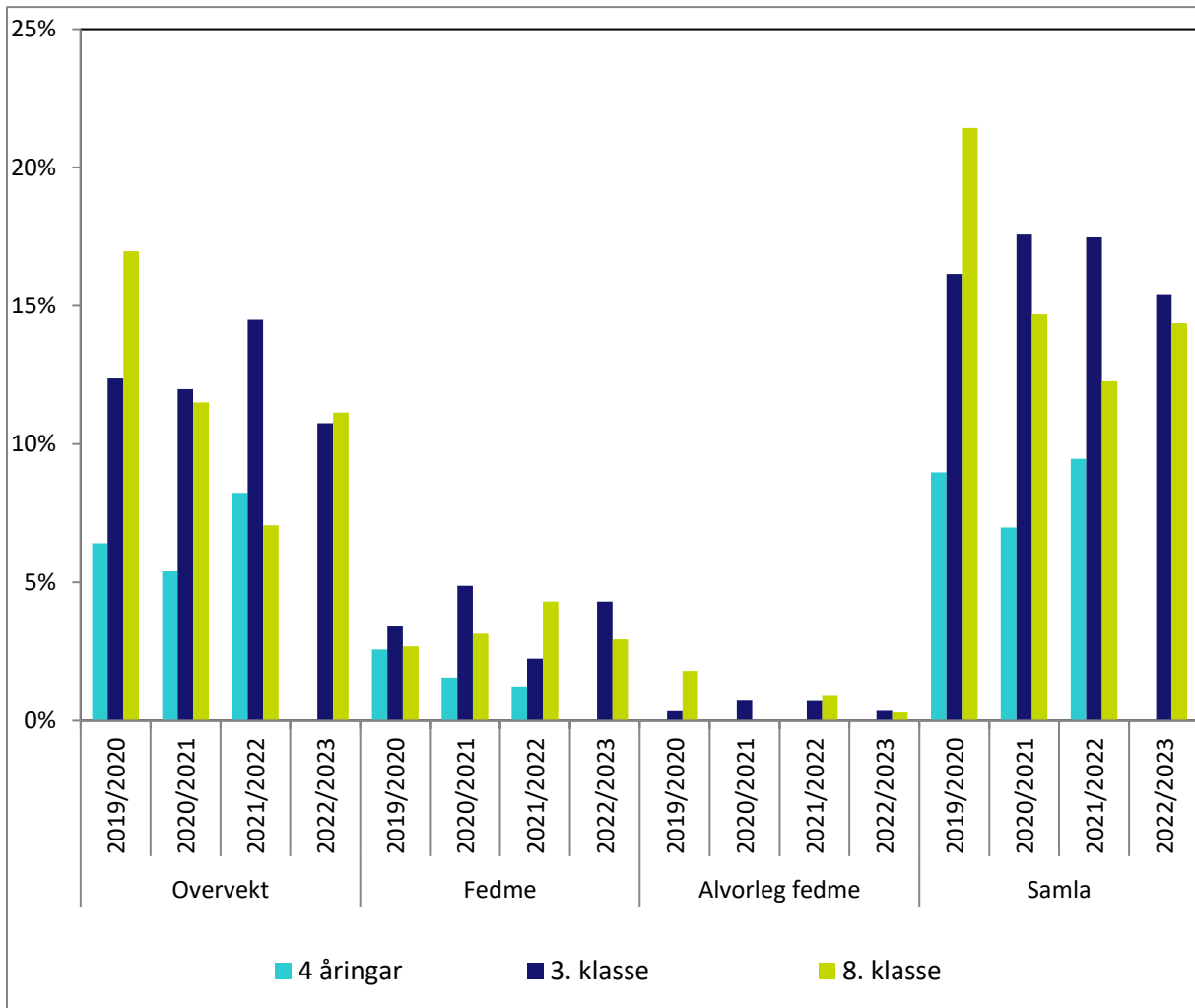

Figur 2.3 Folkehelseprofil 2022

Folkehelsebarometer for kommunen

I oversikten nedenfor sammenliknes noen nøkkeltall for kommunen og fylket med landstall. I figuren og tallkolonnene tas det hensyn til at kommuner og fylker kan ha ulik alders- og kjønns sammensetning sammenliknet med landet. Klikk på indikatornavnene for å se utvikling over tid i kommunen. I Kommunehelse statistikkbank, <http://khs.fhi.no> finnes flere indikatorer samt mer informasjon om hver enkelt indikator.

Vær oppmerksom på at også «grønne» verdier kan innebære en folkehelseutfordring for kommunen, fordi landsnivået ikke nødvendigvis representerer et ønsket nivå. Verdiområdet for de ti beste kommunene i landet kan være noe å strekke seg etter.

- Kommunen ligger signifikant bedre an enn landet som helhet
- Kommunen ligger signifikant dårligere an enn landet som helhet
- Kommunen er ikke signifikant forskjellig fra landet som helhet
- Kommunen er signifikant forskjellig fra landet som helhet
- Ikke testet for statistisk signifikans
- ◆ Verdien for fylket (ikke testet for statistisk signifikans)
- ▬ Verdien for landet som helhet
- ▬ Variasjonen mellom kommunene i fylket
- ▬ De ti beste kommunene i landet

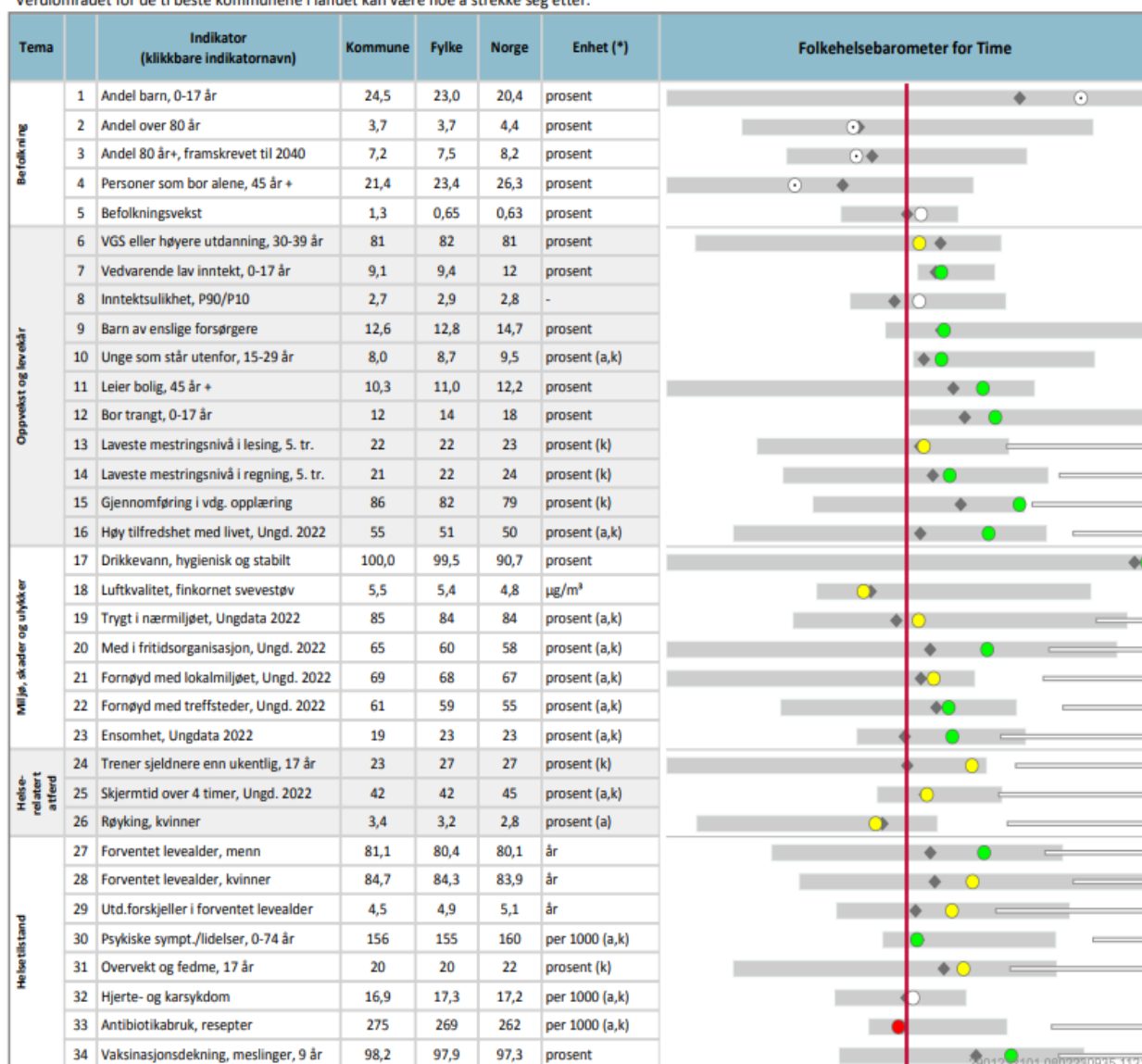

Folkehelseinstituttet laga Kommunehelsebarometeret 2020 ved bruk av nøkkeltal fra 2019.

Kjelde: Folkehelse profiler <http://www.fhi.no/helsestatistikk/folkehelseprofiler>
 Folkehelseinstituttet www.fhi.no/kommunehelse
 Kommunehelse-statistikkbank <http://khs.fhi.no>

NÆRING OG ARBEIDSLIV

Tabell 3.1 Bedrifter i Time etter talet på sysselsette per 31.12. 2019-2022

	2019	2020	2021	2022
Ingen tilsette	1 252	1 340	1 403	1 445
1-4 tilsette	325	326	322	328
5-19 tilsette	252	243	252	263
20-49 tilsette	67	74	74	67
50-99 tilsette	17	16	21	26
100 tilsette og meir	8	9	10	8
Sum	1 921	2 008	2 082	2 137

Kjelde: SSB

Tabell 3.2 Bedrifter i Time etter næring ved utgangen av 1. kvartal 2019-2022

	2018	2019	2020	2021
Landbruk	332	326	314	327
Industri	93	93	101	121
Bygg og anlegg	211	213	228	204
Varehandel, hotell og restaurant	298	316	323	343
Transport	42	42	41	51
Finansiell og forretningsmessig tenesteyting	573	583	621	645
Offentleg forvaltning og anna tenesteyting	350	348	380	446
Sum	1 899	1 921	2 008	2 137

Kjelde: SSB

Tabell 3.3 Landbrukseigedommar i Time 2018-2021

	2018	2019	2020	2021
Landbrukseigedommar i alt	428	427	427	427
Personar i alt busett på landbrukseigedommar med bustadbygg	1 442	1 400	1 380	1 401
Busette på landbrukseigedommar av alle busette i kommunen, %	7,7	7,4	7,3	7,3

Kjelde: Statens landbruksforvaltning (SLF)

Tabell 3.4 Landbruksareal og husdyrproduksjon i Time 2019-2022

	2019	2020	2021	2022
Søkjjarar av produksjonstilskot	242	241	242	238
Landbruksareal:				
Dyrka jord til slått og beite	40 973	41 490	40 996	40 794
Innmarksbeite	36 722	37 357	37 562	37 628
Andre grovfôrvekster	200	79	62	116
Korn	2 052	2 503	3 362	4 001
Grønsaker på friland	95	102	99	89
Poteter	65	78	80	73
Sum landbruksareal i drift	80 107	81 609	82 161	82 701
Husdyrproduksjon:				

	2019	2020	2021	2022
Gris slakta over 20 kg	59 261	61 044	56 125	54 705
Kylling slakta	1 089 508	1 108 593	1 307 572	1 239 227
Mjølkekyr	4 302	4 304	4 360	4 349
Disp. mjølkekvote, mill. liter	32,2	34,1	34,7	31,5
Ammekyr	1 087	1 074	1 174	1 344
Avlspurker	1 567	1 534	1 499	1 436
Verpehønar	113 026	113 239	113 122	105 574
Vinterføra sau	10 711	10 985	10 928	10 274
Ruge-egg levert til rugeri	3 413 496	3 716 104	5 738 379	5 598 090

Kjelde: Søknader om produksjonstilskot via SLF

Tabell 3.5 Registrerte motorkøretøy og tilhengarar i Time 2019-2022

	2019	2020	2021	2022
Personbilar	9 678	9 874	10 163	10 400
Bussar	20	19	19	16
Varebilar	1 351	1 427	1 478	1 451
Lastebilar	147	160	155	156
Kombinerte bilar	21	19	17	13
Traktorar	1 075	1 086	1 126	1 136
Motorreiskap	11	10	11	8
Moped	452	459	447	399
Lett motorsykkel	104	111	118	113
Tung motorsykkel	658	705	739	668
Belted motorsykkel	23	25	31	34
Tilhengarar	4 497	4 591	4 667	4 750

Kjelde: SSB

Tabell 3.6 Bilar vraka mot pant i Time 2019-2022

	2019	2020	2021	2022
Personbilar	415	359	339	337
Varebilar	57	45	41	47
Sum	472	404	380	384

Kjelde: SSB

Tabell 3.7 Sysselsette som bur i Time etter kjønn og alder per 31.12. 2019-2022

	2019	2020	2021	2022
I alt	9956	9999	10305	10495
Menn	5 371	5 374	5 526	5 630
Kvinner	4 585	4 625	4 779	4 865
15-19 år	596	585	670	685
20-24 år	832	820	845	875
25-39 år	3 271	3 280	3 337	3 389
40-54 år	3 217	3 267	3 391	3 396
55-66 år	1 789	1 786	1 767	1864
67-74 år	251	261	295	286

Kjelde: SSB

Tabell 3.8. Sysselsette i prosent av befolkning etter alder, 2022

	Time	Klepp	Hå	Sandnes	Rogaland	Landet
15-74 år	73,1	73,5	71,7	70,2	69,9	68,7
15-19 år	54,3	54,2	61,2	42,7	44,9	41,4
20-24 år	71,4	73,8	75,1	70	68,9	68,2
25-39 år	83,1	82,2	82,3	81,6	81,6	81,4
40-54 år	86,2	85,0	82,1	83,7	83,8	82,7
55-66 år	73	73	69,8	68,1	69,3	68,3
67-74 år	21,9	21,2	22,3	17,9	18,5	20,4

Kjelde: SSB

Tabell 3.9 Sysselsette som bur i Time etter arbeidsstad per 31.12. 2019-2022

	2019	2020	2021	2022
Arbeider i kommunen	3 651	3 608	3 666	3 798
Arbeider utanfor kommunen:	6 305	6 391	6 637	6 697
-I same økonomiske region 1)	5 763	5 862	6 068	6 085
-Elles i Rogaland	131	146	142	133
-Utanfor Rogaland	411	383	427	479
Sum	9 956	9 999	10 303	10 495

Kjelde: SSB. 1) Kommunane Klepp, Hå, Gjesdal, Sandnes, Stavanger, Sola, Randaberg Statistikkbrot i 2015. Frå og med 2015 bygger statistikken på nye datakjelder.

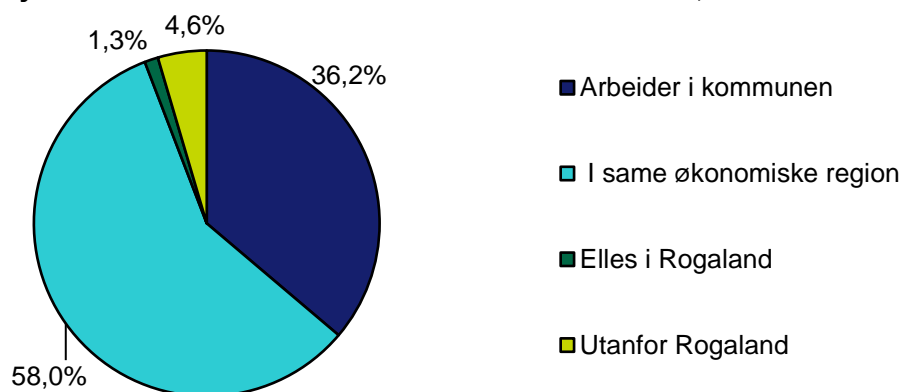
Figur 3.1 Sysselsette som bur i Time etter arbeidsstad 2022, %**Tabell 3.10 Sysselsette som bur i Time med arbeidsstad i nabokommunane 2019-2022**

	2019	2020	2021	2022
Sandnes	1 345	1 369	1 375	1 425
Stavanger	1 484	1 487	1 528	1 591
Hå	737	714	748	786
Klepp	1 361	1 466	1 541	1 422
Gjesdal	171	176	188	175
Sola	650	636	672	673
Randaberg	15	14	16	13
Sum	5 763	5 862	6 068	6 085

Kjelde: SSB

Tabell 3.11 Sysselsette busette i Time etter utdanningsnivå 2019-2022, per 31.12.

	2019	2020	2021	2022
Grunnskule	1 980	1 939	2 090	2 068
Vidaregåande skule	4 315	4 403	4 439	4 492
Universitets/ høgskulenivå, 1-4 år	2 502	2 557	2 634	2 691
Universitets/høgskulenivå, over 4 år	822	848	896	945
Ikkje oppgitt	338	252	246	297
Sum	9 957	9 999	10 305	10 493

Kjelde: SSB

Tabell 3.12 Sysselsette med arbeidsstad i Time etter kjønn og alder ved utgangen av åra 2019-2022

	2019	2020	2021	2022
I alt	7 562	7 687	8 056	8 256
I prosent av befolkning	40	40,2	41,6	41,7
Menn	3 750	3 889	4 032	4 155
Kvinner	3 812	3 798	4 024	4 101
15-19 år	599	560	680	756
20-24 år	725	729	757	688
25-39 år	2 397	2 415	2 491	2 545
40-54 år	2 369	2 469	2 577	2 621
55-66 år	1 256	1 296	1 317	1 408
67-74 år	216	218	234	238

Kjelde: SSB

Tabell 3.13 Sysselsette med arbeidsstad i Time etter bustad ved utgangen av åra 2019-2022

	2019	2020	2021	2022
Bur i kommunen	3 651	3 608	3 666	3 798
Bur utanfor kommunen	3 909	4 076	4 389	4 459
-I same økonomiske region	3 578	3 688	3 968	4 031
-Elles i Rogaland	172	159	150	162
-Utanfor Rogaland	159	229	271	266
Sum	7 560	7 684	8 055	8 257

1) Kommunane Klepp, Hå, Gjesdal, Sandnes, Stavanger, Sola, Randaberg

Kjelde: SSB

Figur 3.2 Sysselsette med arbeidsstad i Time etter bustad ved utgangen av 2022

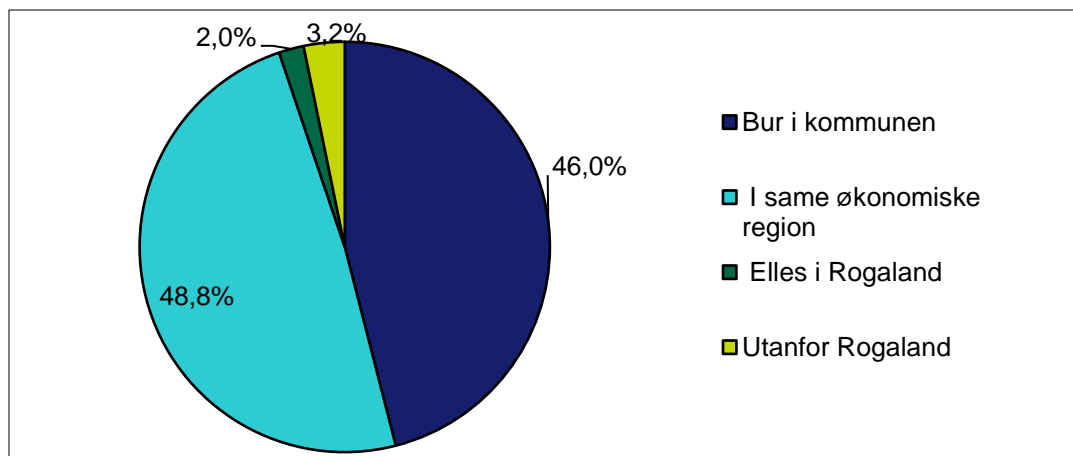

Tabell 3.14 Sysselsette med arbeidsstad i Time, men med bustad i nabokommunane, 2019-2022

	2019	2020	2021	2022
Sandnes	736	773	803	884
Stavanger	316	347	375	366
Hå	1 090	1 093	1 155	1 160
Klepp	1 100	1 122	1 255	1 244
Gjesdal	202	204	210	216
Sola	111	121	146	137
Randaberg	23	28	24	24
Sum	3 578	3 688	3 968	4 031

Kjelde: SSB

Tabell 3.15 Sysselsette med arbeidsstad i Time etter næring ved utgangen av åra 2019-2022

	2019	2020	2021	2022
Jordbruk, skogbruk og fiske	393	261	258	393
Bergverksdrift og utvinning	95	99	115	132
Industri	781	915	893	930
Elektrisitet, vann og renovasjon	32	37	29	28
Bygge- og anleggsverksemd	907	882	846	871
Varehandel, motor og reparasjonar	1 117	1 243	1 356	1 273
Transport og lagring	157	171	182	149
Overnattings- og serveringsverksemd	233	221	272	268
Informasjon og kommunikasjon	141	146	169	180
Finansiering og forsikring	90	89	91	100
Teknisk tenesteyting, eigedomsdrift	384	391	436	453
Forretningsmessig tenesteyting	235	244	245	270
Offentleg administrasjon, forsvar, sosialforsikring	253	233	262	275
Undervisning	826	810	833	876
Helse- og sosialtenester	1 569	1 578	1 667	1 654

	2019	2020	2021	2022
Personleg tenesteyting	304	297	340	325
Ikkje oppgjeve	45	70	62	79
Sum	7 562	7 687	8 056	8 256

Kjelde: SSB

Tabell 3.16 Sysselsette med arbeidsstad i Time etter utdanningsnivå 2019-2029, %.

	2019	2020	2021	2022
Grunnskule	22,1	21,6	23,4	22,6
Vidaregåande skule	43,6	44,4	42,2	42,2
Universitets/høgskulenivå, 1-4 år	24,1	24,4	24,7	24,8
Universitets/høgskulenivå, over 4 år	6,9	7,1	7,3	7,9
Ikkje oppgitt	3,3	2,4	2,3	2,4

Kjelde: SSB

Tabell 3.17 Registrerte arbeidsledige og uføre i Time per november.

	2019	2020	2021	2022
Prosent arbeidsledige	0,018	0,027	1,4 %	1,1 %
Arbeidsledige unge (16 - 29)	51	91	33	34
Prosent arbeidssøklarar på tiltak	0,3 %	0,4 %	0,4 %	0,2 %
Ledige stillingar	57	74	61	110
Prosent uføre 18 - 67 år	8,9 %	8,9 %	8,8 %	8,9 %
Prosent uføre 18 -29 år	3,1 %	3,1 %	3,2 %	3,3 %

Kjelde: NAV

• PERSONLEG ØKONOMI OG BUSTAD

Figur 4.1 Bustadomsetnad i Time

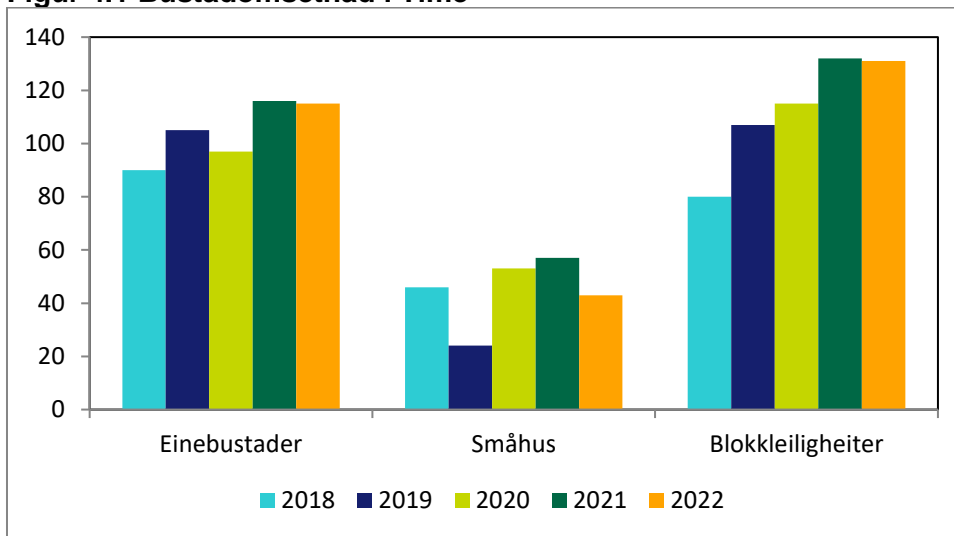

Kjelde: SSB

Figur 4.2 Gjennomsnittleg kvadratmeterpris i Time

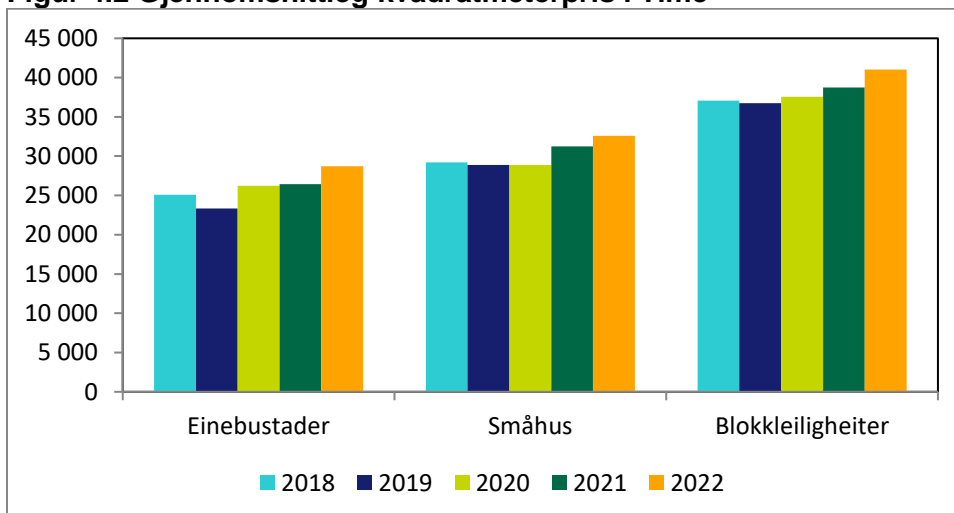

Kjelde: SSB

Tabell 4.1 Talet på fullførte bueiningar etter bustadtype Time 2019-2022

	2019	2020	2021	2022
Einebustad	33	23	40	35
Einebustad med hybelleigheit, sokkelleigheit o.l.	10	0	2	4
Våningshus	0	0	0	1
Del av tomannsbustad, vertikaldelt	4	2	6	4
Tomannsbustad, horisontaldelt	0	0	0	0
Del av våningshus tomannsbustad, vertikalt delt	0	0	0	0
Våningshus tomannsbustad, horisontalt delt	0	0	0	0
Rekkehus	13	32	15	24
Kjedehus inkl. atriumhus	1	8	4	10

	2019	2020	2021	2022
Terrassehus	0	0	0	0
Andre småhus med 3 bustader eller fleire	19	0	16	14
Store frittliggjande bustadbygg på 2 etasjar	0	0	12	0
Store frittliggjande bustadbygg på 3 og 4 etasjar	18	0	0	32
Store frittliggjande bustadbygg på 5 etasjar eller over	17	0	0	0
Store samanbygde bustadbygg på 2 etasjar	0	0	0	0
Store samanbygde bustadbygg på 3 og 4 etasjar	0	0	0	0
Stor samanbygde bustadbygg på 5 etasjar eller over	0	0	0	48
Anna	0	1	1	0
Sum fullførte bustader	115	66	96	172
Påbegynte bustader	111	163	61	156

Kjelde: SSB

Tabell 4.2 Nøkkeltal for kommunale bustadar, 2022

	Time	Klepp	Hå	Sandnes	KOSTRA gruppe 7	Landet u. Oslo
Prioritering						
Netto driftsutgifter til bustadformål per innbyggjar, kr	-42	-73	-124	60	50	7
Brutto investeringsutgifter til bustadformål per innbyggjar, kr	429	1 732	253	2 888	1 373	1 392
Dekningsgrad						
Kommunalt disponerte bustader per 1000 innbyggjarar	13	14	13	16	18	20
Registrerte søknader om kommunal bustad per 1000 innbyggjarar	3	6	5	7	7	7
% av søknader på kommunal bustad som har fått bustad	78	26	43	46	25	27
% av bustadene som er tilrettelagde for rullestolbrukarar	34	51	21	49	59	53
Produktivitet						
Brutto driftsutgifter per kommunalt disponert bustad	74 811	55 940	51 875	68 458	65 123	70 334
Husbankindikatorar						
Husstandar med statleg bustønad frå Husbanken per 1000 innbyggjar	11,7	11,3	14,3	17,8	15,4	17,4
Husbankmidlar vidaretildele av kommunen						
Bustader med startlån per 1000 innbyggjar	0,6	0,6	0,8	1,1	1,5	1,5
Kr per innbyggjar i startlån	1 229	1 291	1 792	2 660	2 809	2 935

Figur 4.3 Ulike husbankindikatorar for bustadar per 1000 innbygger 2022

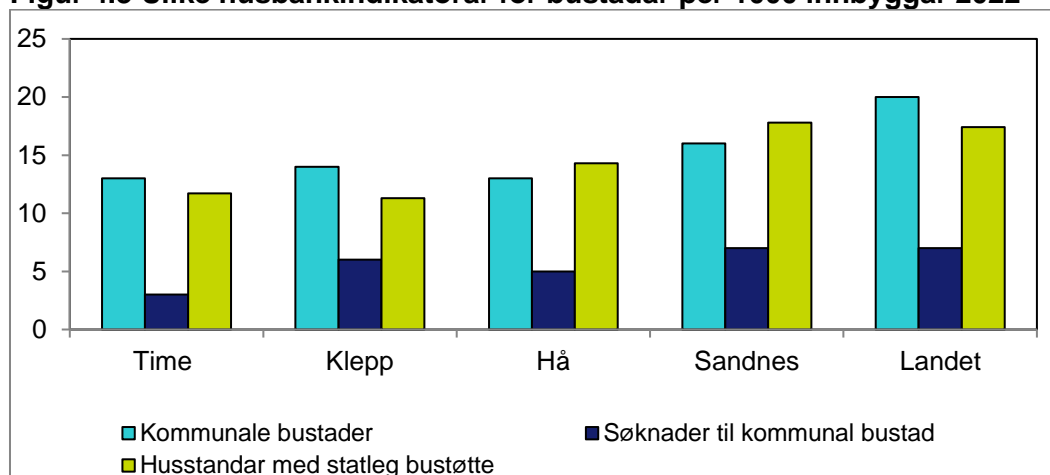

Tabell 4.3 Personleg inntekt, formue og gjeld, median 1) for Time 2018-2021

	2018	2019	2020	2021
Bruttoinntekt	431 900	444 800	453 900	472 100
Personinntekt lønn	344 500	358 300	364 600	379 400
Utlíkna skatt	94 100	96 600	100 200	106 500
Allmenn inntekt etter særfrådrag	295 000	302 400	311 200	330 600
Bankinnskot	88 200	91 200	108 300	110 200
Skattepliktig bruttoformue	689 600	735 300	766 900	822 300
Gjeld	132 600	135 300	135 000	139 900

Kjelde: SSB, skattelíkninga.

1) Median er den midtre verdien etter alle verdier er sorterte i stigande rekkefølge

Tabell 4.4 Personleg inntekt, formue og gjeld for personar i Time etter alder, median 2021 i kr

	Alle	17-34 år	35-66 år	67 år og over
Bruttoinntekt	472 100	339 800	585 000	355 100
Personinntekt lønn	379 400	316 000	537 700	0
Utlíkna skatt	106 500	64 700	144 700	57 000
Allmenn inntekt etter særfrådrag	330 600	205 200	426 700	253 300
Bankinnskot	110 200	90 800	87 000	389 200
Skattepliktig bruttoformue	822 300	373 600	957 800	1 333 000
Gjeld	139 900	168 900	409 800	600

Kjelde: SSB, skattelíkninga

Tabell 4.5 Fordeling av brutto personleg inntekt i Time 2018-2021, %

	2018	2019	2020	2021
0-99 999 kr	10	10	9	8
100 000 - 199 999 kr	7	7	6	5
200 000 -299 999 kr	13	12	12	11
300 000 - 399 999 kr	15	14	14	15
400 000 - 499 999 kr	15	15	14	14
500 000 kr og over	40	42	44	46

Kjelde: SSB, skattelikninga

Tabell 4.6 Personleg inntekt, formue og gjeld. Median for kommunar 2021, kr

	Time	Klepp	Hå	Sandnes	Rogaland	Landet
Bruttoinntekt	472 100	461 300	445 700	466 700	460 900	445 500
Personinntekt lønn	379 400	377 500	341 200	381 200	356 100	315 100
Utligna skatt	106 500	103 800	97 200	105 600	103 100	97 500
Allmenn inntekt etter særfrådrag	330 600	323 000	307 600	326 500	322 500	310 100
Bankinnskot	110 200	107 900	102 800	91 900	98 100	100 600
Skattepliktig bruttoformue	822 300	783 700	717 300	788 700	755 400	741 100
Gjeld	139 900	80 800	48 600	143 400	135 400	180 500

Kjelde: SSB, skattelikninga

Tabell 4.7 Fordeling av brutto personleg inntekt i kommunar 2021, %

	Time	Klepp	Hå	Sandnes	Rogaland	Landet
0-99 999 kr	8	8	8	11	10	10
100 000 - 199 999 kr	5	6	6	6	6	6
200 000 -299 999 kr	11	12	12	11	11	13
300 000 - 399 999 kr	15	15	16	13	14	15
400 000 - 499 999 kr	14	15	15	14	13	14
500 000 kr og over	46	45	42	46	45	42

Kjelde: SSB, skattelikninga

Tabell 4.8 Barnefattigdom. EU-skala 60, % 1)

	2016	2017	2018	2019	2020	2021
Time	8,9	9,0	10,0	9,8	9,1	9,0
Klepp	10,4	10,4	10,3	9,7	9,7	9,4
Hå	9,5	9,9	9,9	10,8	11,3	9,6
Sandnes	9,4	10,2	10,5	10,6	10,5	9,1
Rogaland	9,8	10,5	10,7	10,5	10,3	9,7
Norge	12,3	12,8	12,8	12,5	12,2	11,3

Kjelde: SSB. 1)Mindre enn 60 prosent av hushalda si medianinntekt i EU.

KOMMUNAL VERKSEMD

Tabell 5.1 Møte og saker i politiske utval 2019-2022

	Møter				Saker			
	2019	2020	2021	2022	2019	2020	2021	2022
Kommunestyret	9	7	7	7	102	111	91	94
Formannskapet	11	11	11	9	110	142	93	90
Utval for lokal utvikling	8	8	9	9	78	122	94	111
Administrasjonsutvalet	4	4	4	5	14	15	16	14
Utval for levekår	8	7	9	9	84	71	58	67
Arbeidsmiljøutvalet	5	5	5	5	40	39	37	30
Senior/brukarrådet	7	7	7	7	54	58	52	50
Kulturminnenemnda	3	-			7	-	-	-
Ungdomsrådet		6	7	7		26	39	40

Kjelde: Websak

Tabell 5.2 Sjukefråvær i Time 2019-2022, fráværspersent

	2019	2020	2021	2022
Kommunen samla	7,1	7,3	7,2	8,6
Administrasjon	3,1	1,6	2,9	3,5
Barnehagar	7,8	8,4	8,4	9,8
Skular	5,7	6,1	4,8	7,4
Barn og familie	8,5	10,4	11,7	7,3
Institusjon	9,6	8,4	11,0	13,6
Heimetenester	7,6	8,7	9,0	8,4
Teneste- og samordningskontoret og Time Frivilligsenter				2,9
Miljøtenester	11,2	7,7	8,9	9,8
Rus- og psykiatri	10,9	13,9	12,3	13,0
Kultur	8,6	3,9	5,4	6,8
Plan, utbygging og Landbruk			13,3	7,8
Eigedom	7,1	8,3	5,6	9,2

Legemeldt og eigenmeldt sjukefråvær

Tabell 5.3 Kommunal administrasjon, styring og fellesutgifter i Time, 2019-2022 (konsern)

	2019	2020	2021	2022
Nøkkeltal f120 administrasjon				
Brutto driftsutgifter i % av totale brutto driftsutgifter	3,7	3,6	3,7	3,7
Netto driftsutgifter i % av totale netto driftsutgifter	4,4	4,4	4,5	4,5
Lønn i % av totale lønnsutgifter	4,2	4,3	4,1	4,3
Per innbyggjar				
Brutto driftsutgifter i kroner	2 899	2 846	3 006	3 350
Netto driftsutgifter i kroner	2 499	2 586	2 710	2 973
Lønnsutgifter i kr	2 056	2 086	2 087	2 288
Brutto investeringsutgifter	216	225	249	206

	2019	2020	2021	2022
Brutto driftsutgifter for administrasjon, styring og fellesutgifter				
Politisk styring og kontrollorgan i kr per innbyggjar	348	332	367	328
Administrasjon i kr per innbyggjar	2 899	2 846	3 006	3 350
Administrasjonslokale i kr per innbyggjar	172	180	190	194
Premieavvik i kr per innbyggjar	-1 058	-599	-886	-2 225

Figur 5.1 Netto driftsutgifter til administrasjon, styring og fellesutgifter. 2019-2022, kroner per innbyggjar eks. premieavvik

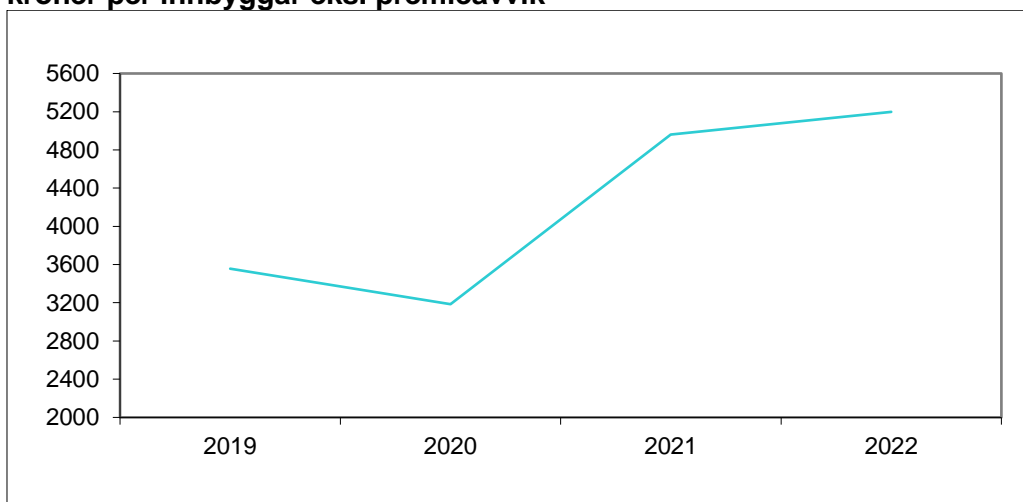

Tabell 5.4 Kommunal administrasjon, styring og fellesutgifter, 2022 (konsern)

	Time	Klepp	Hå	Sandnes	KOSTRA gruppe 7	Landet u. Oslo
Brutto driftsutgifter i % av totale brutto driftsutgifter	4,7	3,7	4,2	3,7	4,7	4,5
Netto driftsutgifter i % av totale netto driftsutgifter	5,8	4,5	5,6	4,9	5,9	5,7
Lønn i % av totale lønnsutgifter	5,2	4,3	4,9	3,3	5,0	5,3
Per innbyggjar						
Brutto driftsutgifter i kroner	3 350	3 495	3 324	3 969	4 512	4 605
Netto driftsutgifter i kroner	2 973	3 406	3 177	3 596	4 019	4 127
Lønnsutgifter i kr	2 288	2 420	1 973	2 702	2 764	2 901
Brutto investeringsutgifter	206	54	403	122	346	256
Brutto driftsutgifter for administrasjon, styring og fellesutgifter						
Politisk styring og kontrollorgan i kr per innbyggjar	328	389	336	288	378	414
Kontroll og revisjon i kr per innbyggjar	59	58	73	98	125	139
Administrasjon i kr per innbyggjar	3 350	3 495	3 324	3 969	4 512	4 605
Forvaltning av eidegdom i kr per innbyggjar	414	113	167	354	384	419
Administrasjonslokale i kr per innbyggjar	194	170	526	271	483	595
Premieavvik i kr per innbyggjar	-2 225	-1 694	-3 003	-1 939	-1 921	-2 249

Tabell 5.5 Finansielle nøkkeltal, 2022 (konsern)

	Time	Klepp	Hå	Sandnes	KOSTRA gruppe 7	Landet u. Oslo
Netto driftsresultat i prosent av brutto driftsinntekter	4,3	6,5	6,8	2,6	2,4	2,6
Årets mindre/meirforbruk i driftsregnskapet i prosent av brutto driftsinntekter	0	0	0	0	0	0
Arbeidskapital ex. premieavvik i prosent av brutto driftsinntekter	14,4	29,2	25,3	24,7	19,4	21,7
Netto renteesponering i prosent av brutto driftsinntekter	48,4	24,7	17	41,3	56,9	46,7
Langsiktig gjeld ex pensjonsforpliktingar i prosent av brutto driftsinntekter	105,1	86,7	81,1	113	126,4	114,2
Frie inntekter per innbyggjar (kr)	63 858	62 233	64 276	63 611	65 160	66 956
Fri egenkapital drift i prosent av brutto driftsinntekter	12,7	18,4	22,6	18,9	12,9	14,4
Brutto investeringsutgifter i prosent av brutto driftsinntekter	12,3	12,1	11,5	12,1	15,5	14
Eigenfinansiering av investeringane i prosent av totale brutto investeringar	49,1	97,1	75,4	68,1	35,1	36,2

Figur 5.2 Netto driftsresultat i % av driftsinntektene 2022

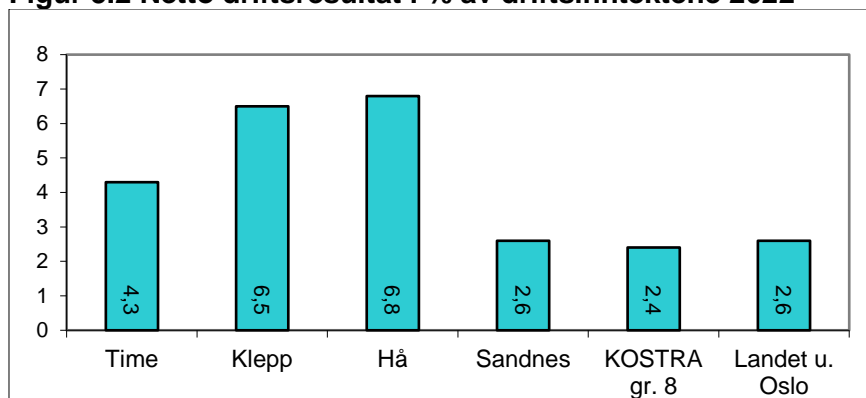

Figur 5.3 Langsiktig gjeld i % av driftsinntektene 2022

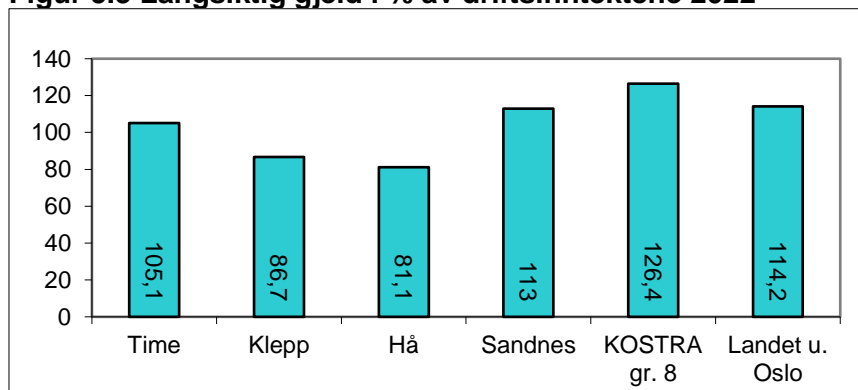

Tabell 5.6 Fordeling av netto driftsutgifter på eit utval tenester, 2022, %

	Time	Klepp	Hå	Sandnes	KOSTRA gruppe 7	Landet u. Oslo
Administrasjon, styring, fellesutgifter	5,1	6,3	5,5	6,3	6,5	6,6
Barnehage	15,2	16,1	15,3	16,9	13,3	12,8
Grunnskule 1)	22,2	24	21,8	21,9	19,9	18,2
Vaksenopplæring	0	0,3	0,4	0,4	0,5	0,5
Kommunehelse	8,7	8,6	8,4	8,7	9	9,5
Pleie og omsorg	27,4	26,1	28,1	25,4	30,4	31,6
Sosialteneste	2,5	2,2	3,1	5	3,2	3,5
Barnevern	3,8	3,2	3,8	3,2	3,8	3,8
Vatn, avløp og renovasjon/avfall	0,4	-0,1	-0,2	0,4	-0,5	-0,4
Fysisk planlegging./kulturminne/natur/nærmiljø	0,3	0,3	0,7	0,7	0,8	0,7
Kultur	2,9	2,9	3	2,5	2	2,5
Kyrkje	0,7	0,8	1,2	0,8	0,8	0,8
Samferdsel	1,8	1,6	1,7	1,7	2	1,9
Bustad	0	0,1	-0,2	0,5	0,1	0,1
Næring	0,4	0,2	0,3	0,3	0,1	0,1
Brann og ulykkesvern	1,1	1,3	0,9	1,1	1,4	1,5
Eigedomsforvaltning	8	8,8	9,2	10,3	9,1	9,5
Tenester utanfor kommunalt ansvar	-0,1	0	0	0	0,1	0,1

1) Inkl. funksjon 213 (Vaksenopplæring)

OPPVEKST

Tabell 6.1 Barn i barnehagar i Time per 15.08. og 15.12.

	2020		2021		2022	
	pr. 15 aug	pr. 15 des.	pr. 15 aug	pr. 15 des.	pr. 15 aug	pr. 15 des.
Barn med barnehageplass etter alder						
0 år	5	10	3	18	1	12
1 år	144	156	150	169	189	203
2 år	230	231	213	218	209	214
3-5 år	716	720	745	742	723	723
Barn 1-5 år etter timar per veke						
25-32 timar	14	12	8	7	9	7
33-40 timar	48	45	36	34	29	28
41 timar og over	1 033	1 060	1 067	1 106	1 084	1 117
Sum	1 095	1 117	1 111	1 147	1 122	1 152
Kommunale/Private 1)						
Barn i kommunale barnehagar	592	591	600	607	598	604
Barn i private barnehagar	503	526	511	540	524	548
Open barnehage 2)			14	15		
Barnehagedekning, %						
1-2 år		82,9		88,2		85,8
3-5 år		94,2		96,9		96

Kjelde: SSB

1) 0 til 5 år

2) Kjelde: Time kommune: Gjennomsnitt barn veke 15 og veke 45.

Tabell 6.2 Nøkkeltal barnehagar, 2022

	Time	Klepp	Hå	Sand nes	KOSTRA gruppe 7	Landet u. Oslo
% av barn 1-2 år med barnehageplass	85,8	83,9	76,9	85,8	87,1	87,8
% av barn 1-5 år med barnehageplass	92,0	91,2	87,9	91,9	93,3	93,6
% av barn 3-5 år med barnehageplass	96,0	96,3	95,0	95,7	97,1	97,3
Barn i kommunale barnehagar i forhold til alle barn i barnehage, %	52,4	63,0	82,6	47,6	55,2	49,7
Barn korrigert for alder per årsverk til basis verksemd i barnehage, alle barnehagar	5,9	5,8	5,9	5,8	5,8	5,7
Barnehagelærarar i prosent av grunnbemanninga	36,0	41,2	35,2	38,3	42,7	42,1
Barn med ekstra ressursar i % av alle barn i kommunale barnehagar	2,2	3,1	1,5	3,1	3,5	4,1
Korrigerte brutto driftsutgifter til kommunale barnehagar, f. 201,211 og 221, per korrigert oppholdstime (kr)	81,4	78,9	82,5	84,6	84,7	89,0

	Time	Klepp	Hå	Sandnes	KOSTRA gruppe 7	Landet u. Oslo
Minoritetsspråklege barn i barnehage i forhold til innvandrerbarn 1-5 år	68,4	78,8	73,4	79,3	83,9	84,5
Netto driftsutgifter barnehagesektoren i prosent av kommunens totale netto driftsutgifter (prosent)	16,2	17,1	16,8	17,9	14,2	13,7
Netto driftsutgifter per innbyggjar 1-5 år i kroner, barnehagar, kr	169 864	161 221	167 002	175 817	182 585	187 559
Korrigerte brutto driftsutgifter f201 per korrigert oppholdstime i kommunale barnehagar, kr	65,8	66,0	68,4	62,7	68,1	69,7
Korrigerte oppholdstimar per årsverk kommunale barnehagar	12 733	12 683	12 660	12 573	12 430	12 112
Korrigerte oppholdstimar per årsverk private barnehagar	12 565	12 593	12 646	12 627	12 445	12 422

1) (f 211): styrka tilbod til førskulebarn

Figur 6.1 Barnehagedekning 1-2 år og 3-5 år i 2022 %

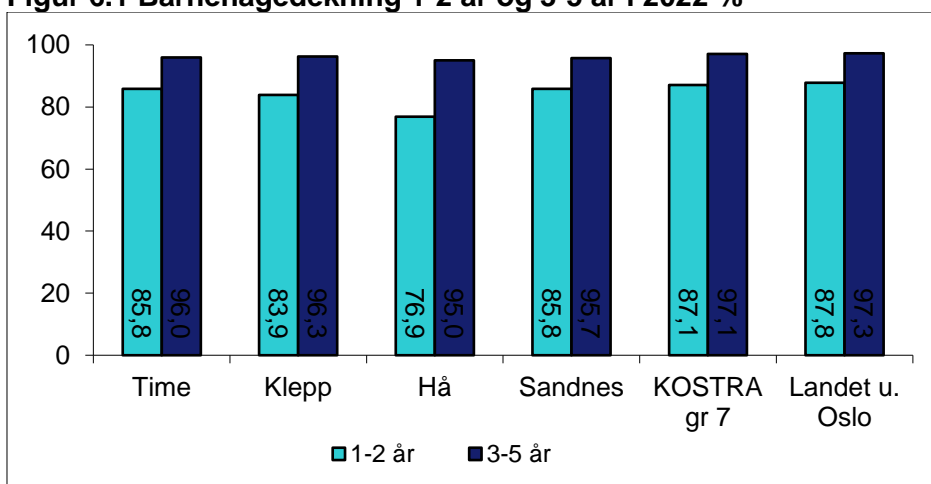

Figur 6.2 Driftsutgifter i kommunale barnehagar per oppholdstime i 2022

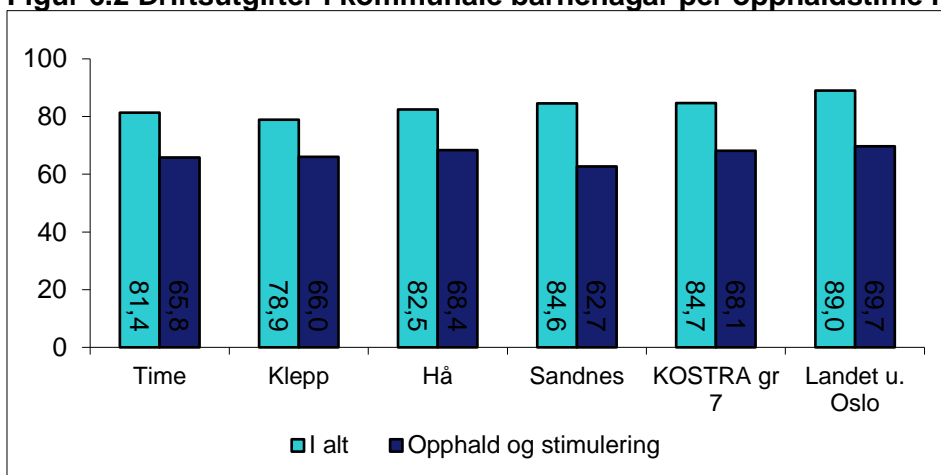

Tabell 6.3 Elevar i grunnskolen i Time 2019-2022, per 1. oktober.

	2019	2020	2021	2022
Elevar				
Elevar i barneskulen	1 939	1 949	1 933	1 919
Elevar i ungdomsskolen	663	685	850	967
Sum elevar i Timeskolen	2 602	2 634	2 783	2 886
Elevar frå Time i private skular	88	102	92	91
Elevar i kvar skule				
Bryne barneskule	501	499	509	488
Bryne ungdomsskule	414	425	385	357
Rosseland barneskule	572	575	555	569
Frøyland barneskule	395	389	384	378
Frøyland ungdomsskule	128	142	163	154
Hognestad barneskule	96	89	81	74
Lye barneskule	269	284	286	293
Lye ungdomsskule	84	118	123	133
Undheim barneskule	107	113	118	117
Vardheia ungdomsskule			179	323
Målform				
Nynorsk	2 345	2 334	2 457	2544
Bokmål	259	300	326	347
Skyss				
Elevar som får skyss heile skuleåret	228	212	262	274

Kjelde: GSI (Grunnskolens Informasjonssystem)

Tabell 6.4 Elevar per trinn i kommunale skular i Time skuleåret 2022/2023

	Trinn										I alt
	1	2	3	4	5	6	7	8	9	10	
Bryne skule	57	66	71	80	67	74	73				488
Bryne ungdomsskule								95	108	154	357
Frøyland skule	43	56	49	45	56	55	74				378
Frøyland ungdomsskule								45	54	55	154
Hognestad skule	6	8	9	16	10	8	17				74
Lye skule	53	38	41	43	38	45	35				293
Lye ungdomsskule								53	42	38	133
Rosseland skule	83	62	90	73	81	89	91				569
Undheim skule	15	21	16	13	16	18	18				117
Vardheia ungdomsskule								145	116	62	323
-Elevar frå Time								74	62	16	152
-Elevar frå Klepp								71	54	46	171
I alt	257	251	276	270	268	289	308	338	320	309	2 886

Kjelde: GSI (Grunnskolens Informasjonssystem)

Figur 6.3 Grunnskulepoeng 2021-2022

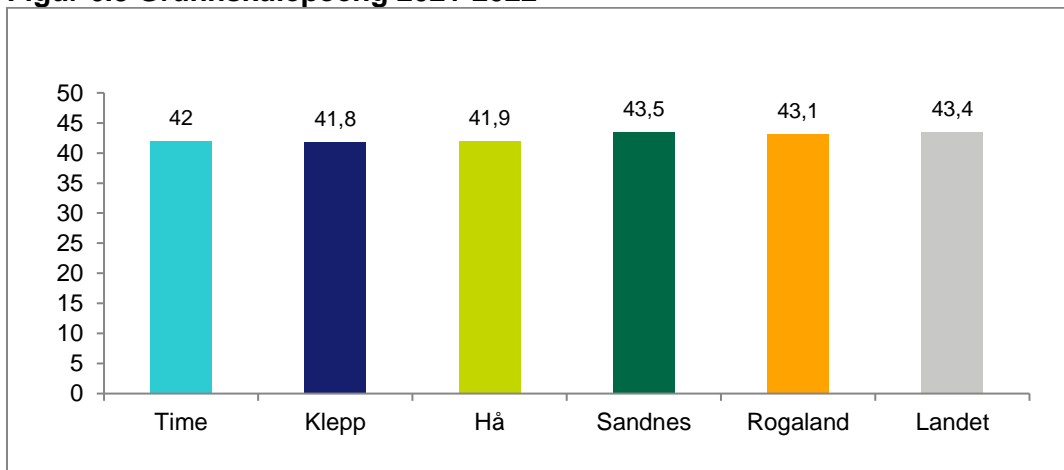

Figur 6.4 Grunnskulepoeng i Time.

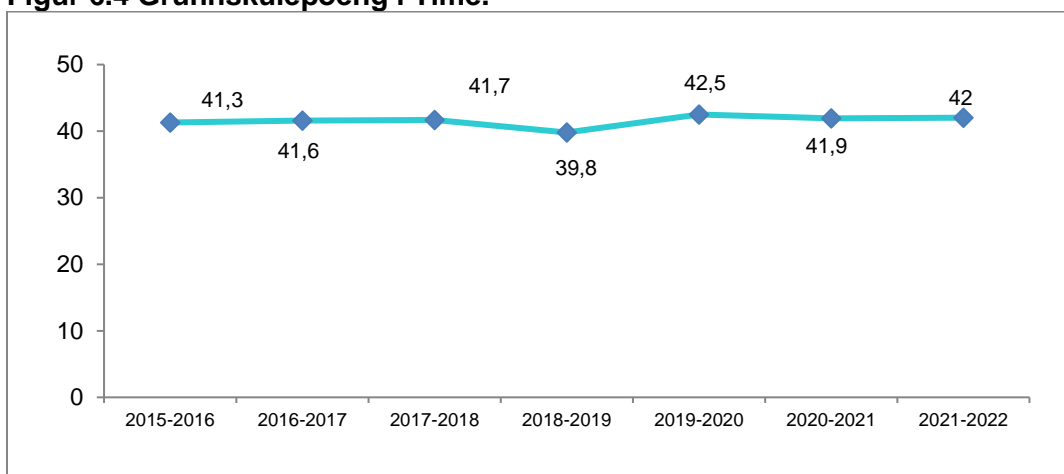

Figur 6.6 Karakterar i ungdomsskule

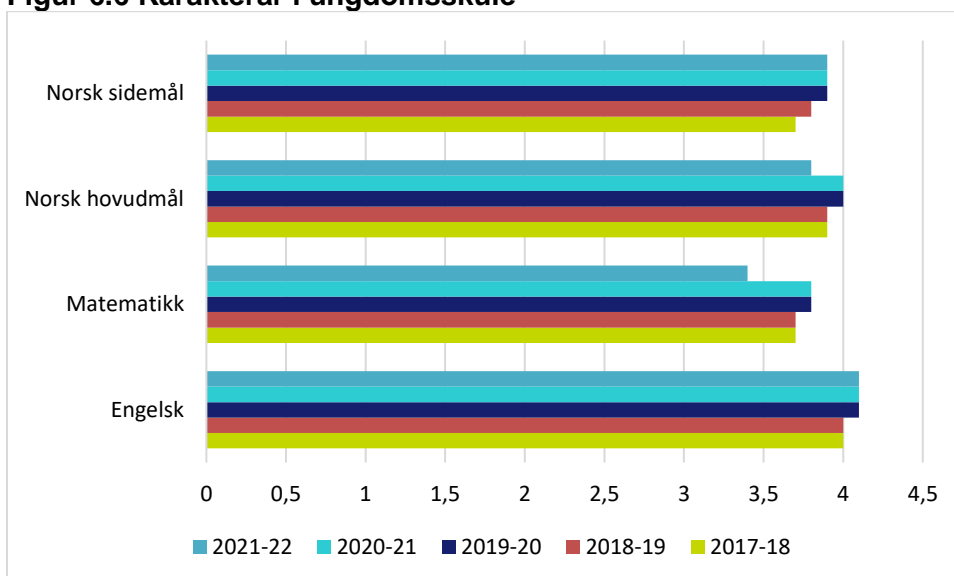

Kjelde: Skoleporten. Karakter med desimal (1-6)

Figur 6.7 Nasjonale prøver 5. trinn- Elevar fordelt på meistringsnivå, %

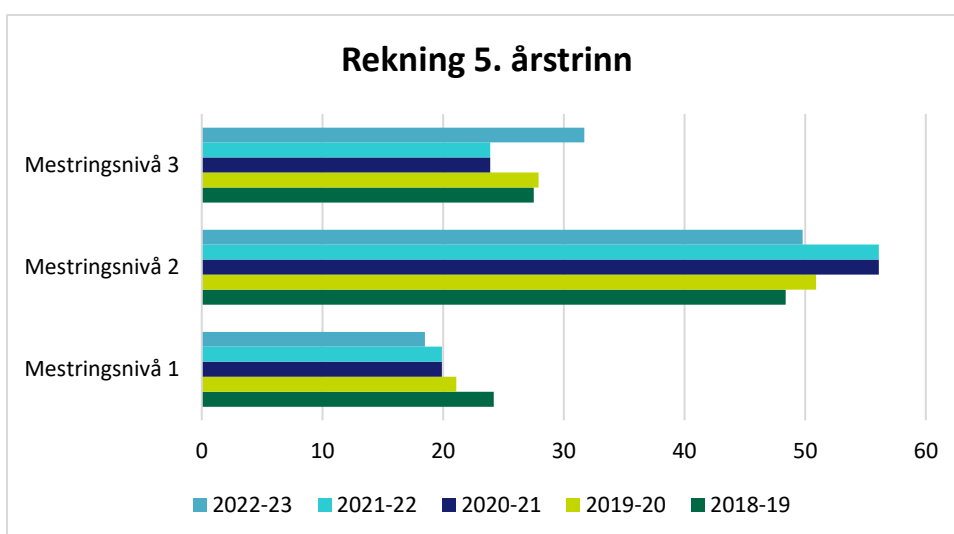
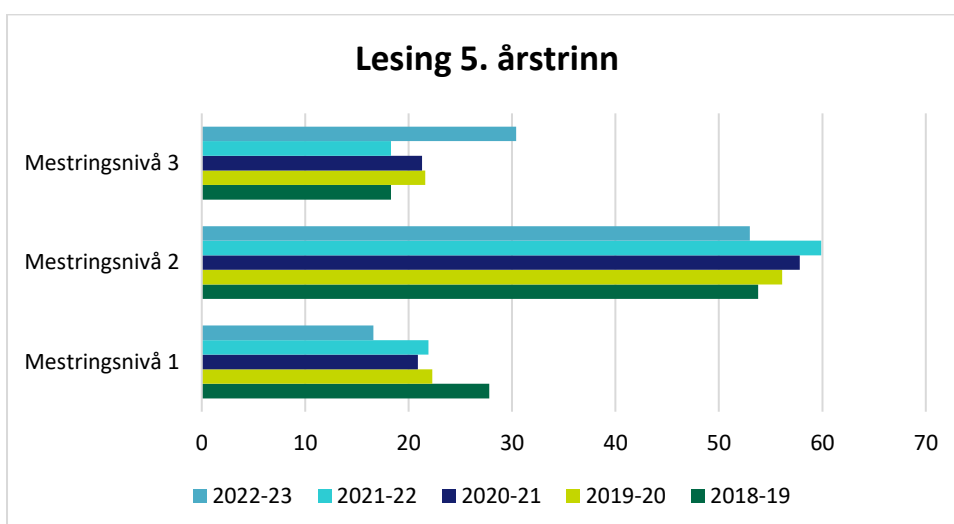
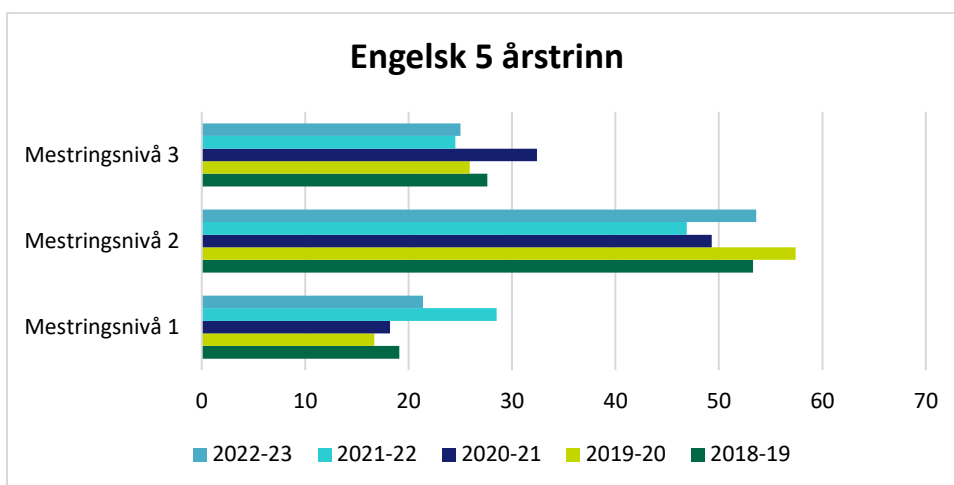

Figur 6.8 Nasjonale prøver Ungdomstrinn- Elevar fordelt på meistringsnivå, %

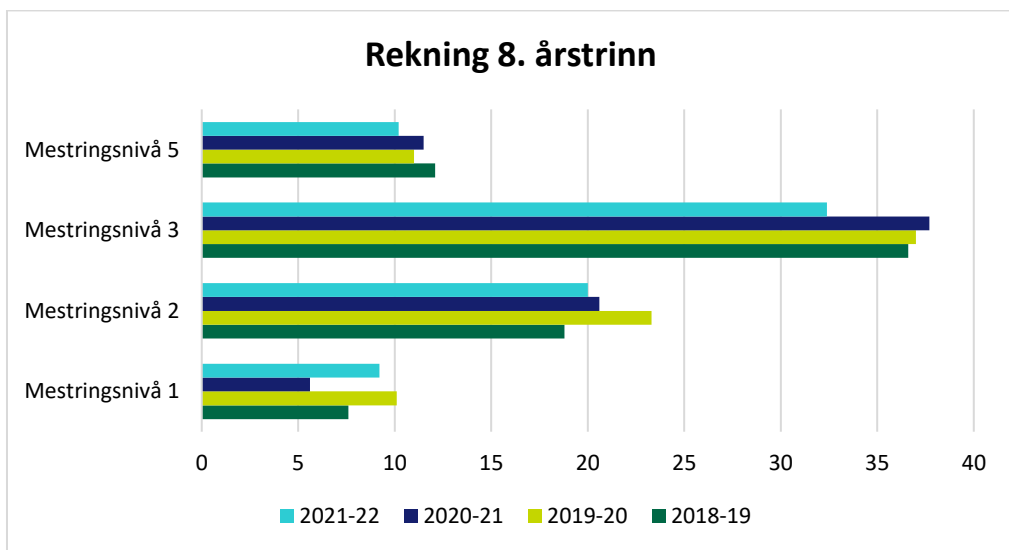
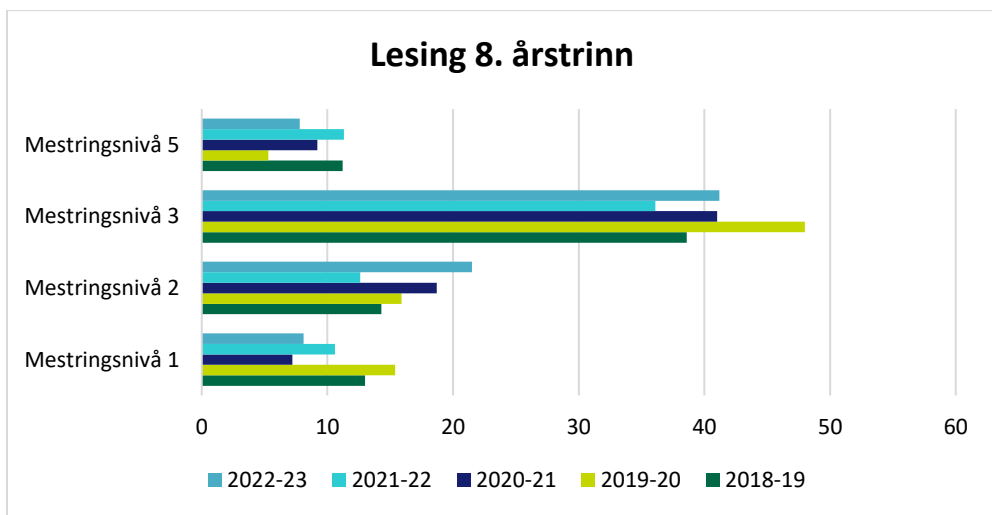
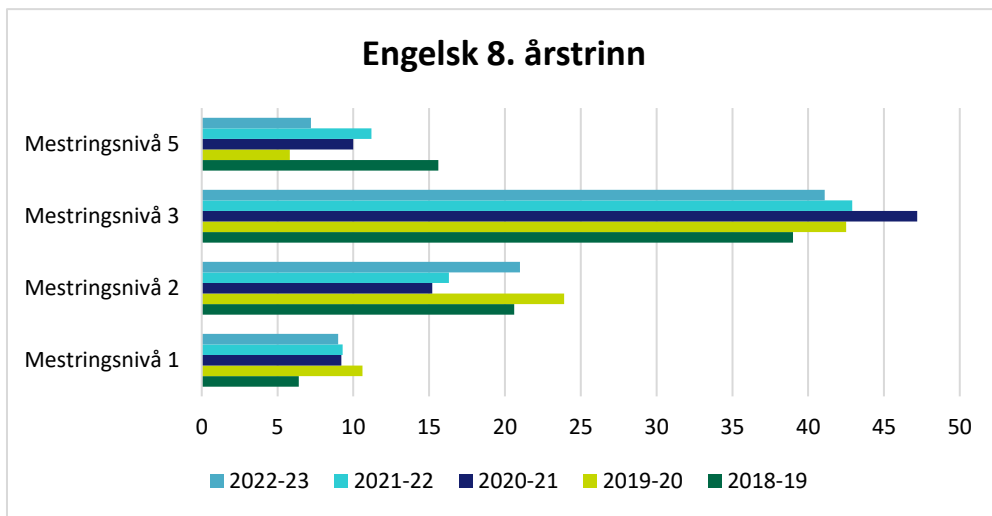

Tabell 6.6 Nøkkeltal for grunnskule, 2022

	Time	Klepp	Hå	Sandnes	KOSTRA gruppe 7	Landet u. Oslo
Årstimar til særskilt norskopplæring per elev med særskilt norskopplæring	52,4	50,4	51	33,1	45,5	36,4
Årstimar til spesialundervisning per elev med spesialundervisning	111,0	131,7	125,1	129,6	135,2	145,1
Elever i kommunale og private grunnskular som får særskilt norskopplæring (prosent) ¹	3,7	4,2	3,3	9,5	4,2	5,3
Elever i kommunale og private grunnskular som får spesialundervisning (prosent)	7,8	7,6	7,2	8,3	7,8	7,9
Elever på meistringsnivå 3-5, nasjonale prøver i lesing 8.trinn (prosent)	74,3	69,8	75,7	77,5	71,7	73,3
Elever på meistringsnivå 3-5, nasjonale prøver i rekning 8.trinn (prosent)	76,5	73,4	70,1	78,4	69,2	70,5
Gruppestørrelse	16,5	15,2	16,5	15,9	16,1	15,6
Gjennomsnittleg grunnskolepoeng	42	41,8	41,9	43,4	42,7	43,1
Netto driftsutgifter grunnskolesektor (202, 215, 222, 223), i prosent av samla netto driftsutgifter (prosent)	26,6	29,2	26,7	26,6	24,4	22,5
Netto driftsutgifter til grunnskolesektor (202, 215, 222, 223), per innbyggjar 6-15 år (kr)	120 608	126 690	114 140	120 445	131 952	133 106
Bto. utgifter, kr per elev						
Grunnskule	99 084	111 015	105 897	105 038	112 470	113 363
SFO	34 539	36 753	36 938	40 920	34927	36 074
Skulelokale	19 578	23 271	20 945	21 718	23455	24 459
Brutto driftsutgifter til inventar og utstyr	498	1240	283	825	883	979
Brutto driftsutgifter til undervisningsmateriell	2 991	1642	3 071	2 530	2 099	1 348
Brutto driftsutgifter til skulelokale	0	710	1 289	315	449	1124
Lønnsutgifter	96 250	108 213	102 437	103 382	110 673	100 482
Lærarar i grunnskolen etter kompetanse, %						
Universitets-/høgskoleutdanning, med pedagogisk utdanning
Universitets- og høgskoleutdanning. med en lærarutdanning	73,2	67,9	74,4	77,2	74,0	74,1
Universitets- og høgskoleutdanna. med anna pedagogisk utdanning	13,2	11,8	14,8	14,0	13,0	13,6
Universitets-/høgskoleutdanning, utan pedagogisk utdanning	5,0	7,2	5,1	4,8	4,6	4,5
Vidaregåande utdanning eller lågare	8,5	13,1	5,7	4,0	8,4	7,9

1) Vekta etter timar per veke.2) KOSTRA- funksjon 202 (undervisning), 222 (skulelokale), 223 (skyss skulebarn), 214 (spesialskular) og 215 (SFO) 3) KOSTRA-funksjonar: 202,222 og 223

Figur 6.5 Brutto driftsutgifter og lønnsutgifter 2022, kr per elev

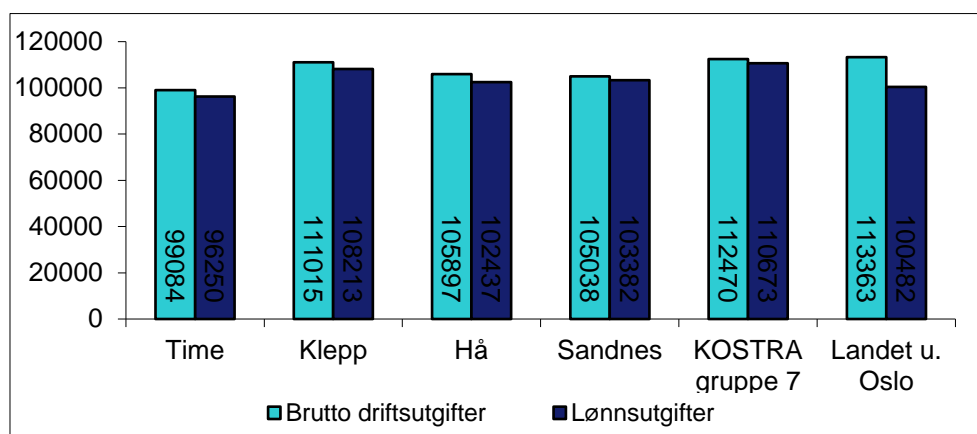

Figur 6.6 Årstimar til spesialundervisning per elev med spesialundervisning, 2022

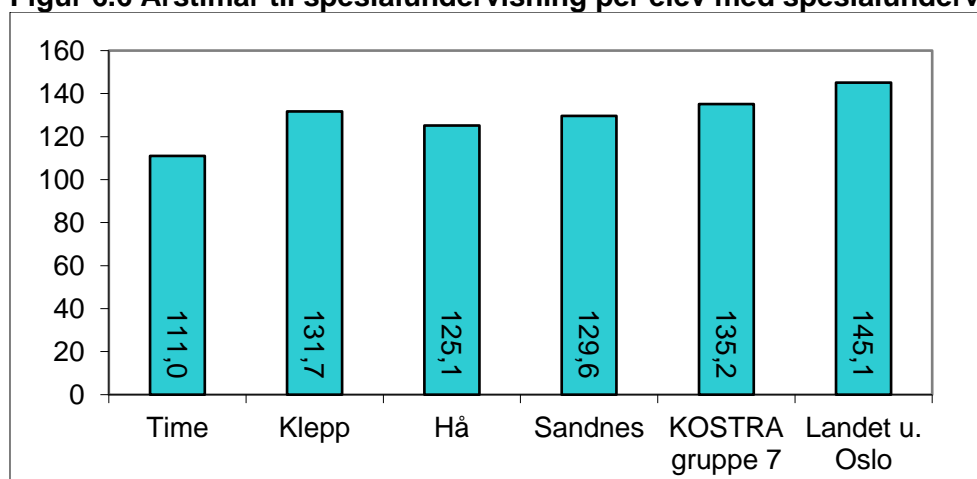

Figur 6.7 Gruppestørrelse, 2022

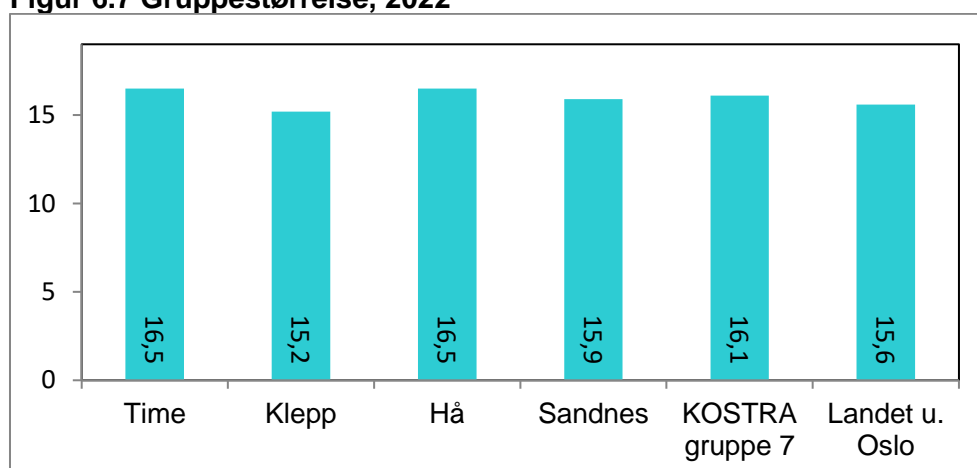

Tabell 6.7 Bryne kompetansesenter 2019-2022

	2019	2020	2021	2022
Deltakarar grunnskule og spes. ped for vaksne	134	125	109	109
Vaksenopplæring i grunnskulefag	128	116	107	95
-Time	30	24	27	20
-Hå	59	54	49	40
-Klepp	39	38	31	35
Vaksenopplæring – grunnskule spesialund.	6	9	2	3
-Time	4	7	1	1
-Hå	2	1	1	0
-Klepp	0	1	0	2
Deltakarar norsk og samfunnskunnskap vaksne	87	106	84	84
Med rett og plikt (betalar ikkje)				
-Time	39	43	27	70
-Klepp	25	23	12	60
-Hå		40	32	94
Utan rett, eller berre med plikt (betalar)				
-Time	11	10	6	3
- Hå	2	4	2	2
-Klepp	10	2	1	3

1) Gjennomsnitt våren og hausten

Kjelde: Tertialrapport 2020

Tabell 6.8 Nøkkeltal vaksenopplæring, 2022

	Time	Klepp	Hå	Sandnes	KOSTRA gruppe 7	Landet u. Oslo
Prioritering						
Netto driftsutgifter i % av samla netto driftsutgifter	0,0	0,3	0,4	0,4	0,5	0,5
Nto. driftsutgifter til opplæring for vaksne, kr per innbyggjar	30	161	241	276	344	333

Tabell 6.9 Elevar i skulefritidsordninga i Time (SFO) 2019-2022

	2019	2020	2021	2022
3 dagar per veke	230	202	219	234
4 dagar per veke	57	51	75	69
5 dagar per veke	167	188	219	289
Sum	454	440	513	592

Gjennomsnitt per år

Tabell 6.10 Nøkkeltal skulefritidsordning (SFO), 2022

	Time	Klepp	Hå	Sandnes	KOSTRA gruppe 7	Landet u. Oslo
Prioritering						
Netto driftsutgifter til SFO i % av kommunen sine totale netto driftsutgifter	0,5	0,5	0,5	0,8	0,5	0,5
Netto driftsutgifter til SFO per innbyggjar, kr	349,3	303,4	323,6	486,0	342,3	371,2
Netto driftsutgifter til SFO per innbyggjar 6-9 år, kr	6 265	5 599	5 678	8 862	7 057	8 106
Dekningsgrader						
% barn 6-9 år i SFO	53,1	47,5	38,9	53,3	58,4	62,4
Produktivitet / einingskostnader						
Netto driftsutgifter per brukar, kr	11 772	11 560	14 485	16 435	11 988	12 848

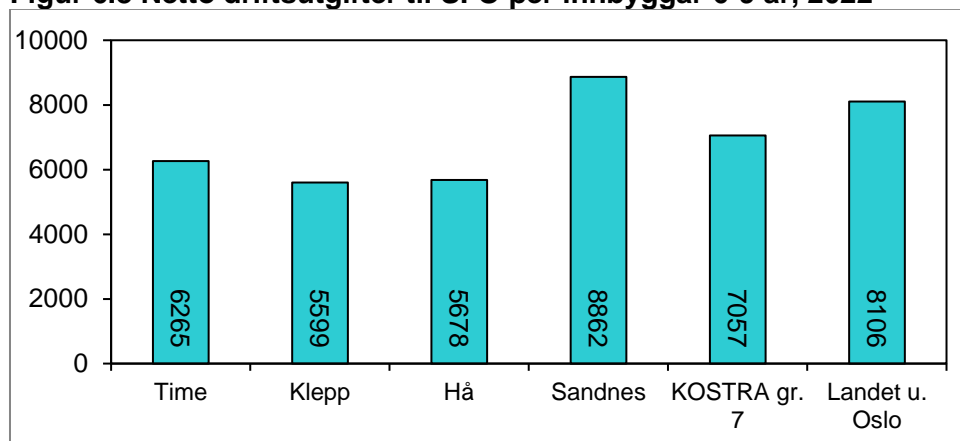
Figur 6.8 Netto driftsutgifter til SFO per innbyggjar 6-9 år, 2022**Tabell 6.11 Barn med hjelp frå pedagogisk-psykologisk teneste (PPT) i Time**

	2019	2020	2021	2022
Saker i arbeid/aktive	465	434	509	584
-Barn 0-5 år	64	59	65	65
-Barn 6-15 år	372	351	414	480
-Barn 16-19 år	0	1	0	1
Vaksne	29	23	30	38
-Gutar	299	283	315	363
-Jenter	166	151	194	221
Nye tilvisingar i barnehage/ skuleåret	41	25	58	55
Saker i venteliste per juli	0	1	4	29

Kjelde: Time kommune

Tabell 6.12 Barnevern i Time per 31.12.

	2019	2020	2021	2022
Bekymringsmeldingar	142	205	165	221
Barn med hjelpetiltak*	113	101	76	70
Akutt plasseringar	5	1	6	1
Frivillige plasseringar*	13	19	17	19
Barn under omsorg*	28	24	24	24
Institusjonsplassering*	2	1	4	1
Ungdom i ettervern*	9	18	15	19

Kjelde: Tertialrapport

Tabell 6.13 Nøkkeltal barnevern 2022

	Time	Klepp	Hå	Sandnes	KOSTRA gruppe 7	Landet u. Oslo
Netto driftsutgifter til barnevern per innbyggjar 0-24 år, 1000 kr	7,6	6,0	7,0	6,4	8,9	9,3
Barn med melding ift. innbyggjarar 0-17 år	5	4	4,2	4	4	3,9
Prosent barn med undersøking ift. innbyggjarar 0-17 år	3	3,6	4	3,4	3,8	3,9
Prosent barn med barnevernstiltak ift. innbyggjarar 0-22 år	2,2	3,0	3,4	1,9	3,3	3,1
Brutto driftsutgifter (funksjon 244) per barn med undersøking eller tiltak, 1000 kr	63,2	51,3	50,7	65,0	67,2	75,3
Brutto driftsutgifter per barn som ikkje er plassert av barnevernet (funksjon 251), 1000 kr	75,4	70,9	40,9	75,2	53,5	56,0
Brutto driftsutgifter per barn som er plassert av barnevernet (funksjon 252), 1000 kr	486,8	318,0	358,9	450,0	463,2	512,4
Barn med undersøking eller tiltak per årsverk (funksjon 244)	15	19,8	19,9	15	16,3	14,7
Undersøkingar med handsamingstid innan 3 md.	93	91	99	96	94	91

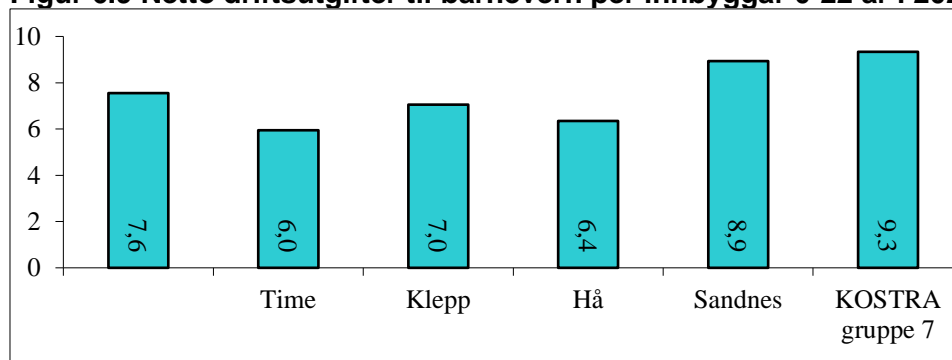
Figur 6.9 Netto driftsutgifter til barnevern per innbyggjar 0-22 år i 2022, 1000 kr.

Figur 6.10 Prosent Barn 0-17 år med undersøking og barn 0-22 med tiltak

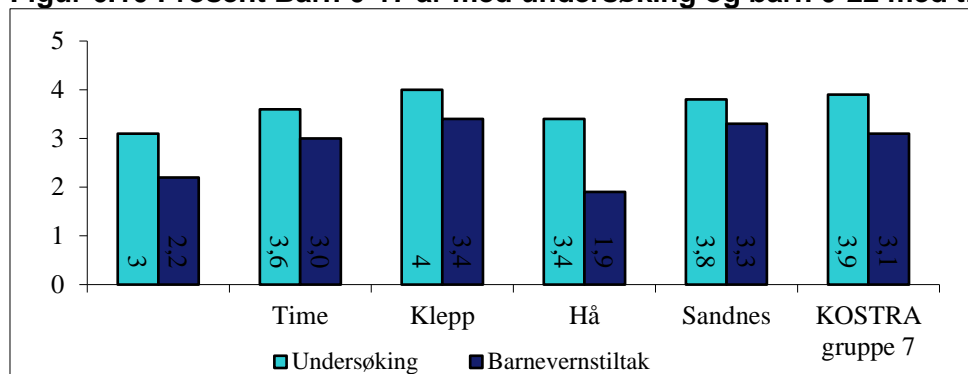

Tabell 6.14 Elevar ved Time kulturskolen i skuleåret 2019-2022

	2019	2020	2021	2022
Elevar i korggruppe	11	11	10	8
Elevar på kunstoffag	58	52	68	68
Elevar på vokal- og instrumentundervisning	267	273	262	260
Elevar på band		16	6	5
Elevar på ballett	58	62	31	32
Elevar på dans	140	173	165	165
Elevar på drama	53	43	43	30
Elevar i «Bankers»	11	12	12	11
Elevar på Skapande skrivning	7	6	5	8
Elevar opplæring/ undervisning skulekorps, kommunal og sal		20	78	104

Kjelde: Tertialrapport

Tabell 6.15 Nøkkeltal for kulturskule 2022

	Time	Klepp	Hå	Sandnes	KOSTRA gruppe 7	Landet u. Oslo
Nto. driftsutgifter per innbyggjar 6-15 år, kr	2 588	2 590	2 529	3 109	2 926	2 942
Prosent elevar som går på kulturskule	17,7	11,8	12,1	14,0	13,7	13,2
Produktivitet						
Bto. driftsutgifter per elev, kr	18 504	24 613	22 714	26 001	22 847	24 326
Prosent barn 6-15 som står på venteliste	5,8	2,7	7,3	7,3	3,1	3,2

Figur 6.11 Netto driftsutgifter til kulturskule, kr per innbyggjar 6-15 år, 2022

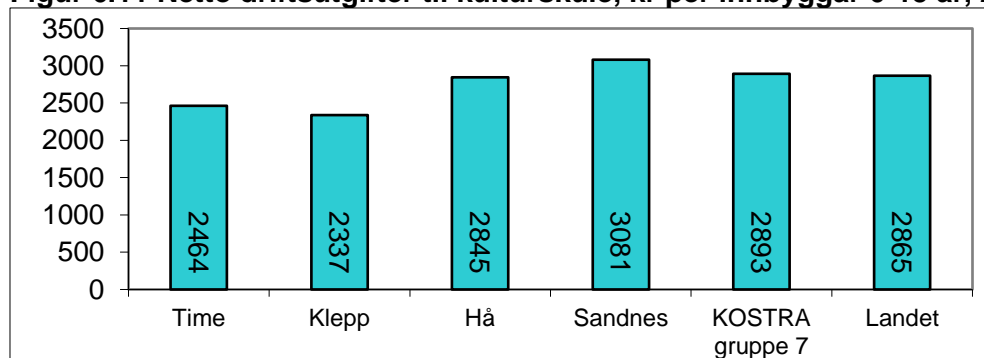

HELSE OG VELFERD

Tabell 7.1 Helsestasjonar og skulehelseteneste i Time i åra 2019-2022

	2019	2020	2021	2022
Nye gravide tilmeldte helsestasjonen	249	267	260	257
Fødsler	207	207	247	1974
Konsultasjonar hos jordmor	1 952	2 048	1934	214*
Konsultasjonar hos helsesøster	14 758	13 468	15372	16863
Konsultasjonar hos lege (0-12 år)	1 322	1 327	1332	1474
Helsestasjon i vidaregåande skule /ungdomsskule (13-19 år):				
-Konsultasjonar hos helsesøster	1 493	1 414	1827	1 304
-Konsultasjonar hos lege	270	259	213	188
Rådgeving/vaksinasjon for utanlandsreisande personar	1 234	790	534	1 229
Familiesenteret				
- Nye saker	216	186	188	181
- Avslutta saker	226	161	186	138

Kjelde: Tertialrapport

Tabell 7.2 Velferdstenester i Time.

	2019	2020	2021	2022
Helse og velferd (felles)				
Personar med omsorgsstønad	26	27	30	39
-Barn 0-18 år	14	15	14	17
-Vaksne	12	12	16	22
Personar med fritidskontakt	85	100	111	120
-Barn 0-18	28	40	37	42
-Vaksne	46	60	74	78
Personar med brukarstyrt personleg assistanse	6	6	7	8
Personar med ressurskrevjande tenester –totalt	32	33	33	34
Klagesaker i alt Helse og velferd	4	3	4	11
Personar med kjøpte heildøgns plassar u/kommunen	8	7	11	9
Talet på individuelle planar	71	73	80	73
- Barn/unge 0-18 år	36	34	36	33
- Vaksne, over 18 år	35	39	44	46
Kreftkoordinator, brukarar	38	69	57	63
Demenskoordinator, brukarar	66	82	76	106
Personar med diagnosar PUH over 16 år	56	57	58	62

	2019	2020	2021	2022
Institusjon				
Institusjonsplassar	99	94	97	97
-Personar på venteliste	0	1	3	4
Brukarar av Vibå dagsenter- for personer med demens	25	30	33	52
-Personer på venteliste	0	4	5	0
Barn i barnebustader	2	2	2	1

	2019	2020	2021	2022
Heimeteneste				
Heimehjelp/Praktisk bistand	164	138	110	119
Heimehjelp fritt brukarval	14	24	33	42
Heimehjelp Bukollektiv	49	51	42	51
Heimesjukepleie	341	326	355	486
Kvardagsrehabilitering	85	73	88	61
Matombering (Heimebuande)	43	31	25	34
Personar med tryggleiksalarm-digitale (sim)	321	321	297	331
Personar med tryggleiksalarm som nødvendig helsehjelp	7	9	12	14
Omsorgsbustadar med bemanning	39	39	39	39
Ledige omsorgsbustadar	1	0	0	0
Personar på venteliste	2	11	3	2
Dagsenter for eldre	59	51	40	51
Personar på ventelista	1	5	0	0

	2019	2020	2021	2022
Miljøteneste				
Avlasting – Kvernaland				
Plassar	4	4	4	6
Brukarar	20	22	25	28
Privat avlasting				
Brukarar	19	19	24	26
Varige tilrettelagte arbeidsplassar (VTA)	35	35	35	35
- Personar på venteliste	0	0	0	0
- Ledige plasser	2	0	2	0
Personar med tilrettelagt aktivitet før og etter skuletid (TAT)		8	9	9
Personar med Heimesjukepleie Miljø	55	50	50	56
Personar med Praktisk bistand	58	52	54	57
Brukarar på Bryne aktivitetssenter	18	19	20	21
Brukarar på venteliste	0	1	0	0

	2019	2020	2021	2022
Psykisk helse – og rusarbeid				
Personar med psykisk helsearbeid	161	188	190	283
Personar med ROP- liding (Samtidig rus og psykiske liding)	68	80	70	97
Personar med Rusarbeid	56	49	34	34
Personar med treningskontakt	19	22	14	13
- Kjøp av omsorgsinstitusjon rus(personar)	2	0	0	

	2019	2020	2021	2022
Teneste og samordningskontor				
Nye søknader om tenester som er behandla		577	874	1035
Revidering av allereie gitt teneste - vedtak.		703	734	863
Avslag på søknad om tenester		38	31	34
Besøk Time Frivilligsenter kafé og aktivitet		3 995	4 260	7 646
Tal på utleige Time Frivilligsenter kafé og aktivitet		1277	1194	34

Kjelde: Tertialrapport

Tabell 7.3 Nøkkeltal Helse og velferd 2022

	Time	Klepp	Hå	Sandnes	KOSTRA gruppe 7	Landet u. Oslo
Utgifter kommunale helse- og omsorgstenester per innbyggjar, 1000 kr	28,3	24,8	31,0	25,5	32,2	34,5
Årsverk helse og omsorg per 10 000 innbyggjarar	268,6	251,0	280,2	239,4	296,2	322,0
Netto driftsutgifter til omsorgstenester i prosent av kommunens samla netto driftsutg.	30,0	28,3	31,8	28,4	33	34,6
Prosent årsverk i omsorgstenestene m/ helsefagutdanning	84,4	78	82,2	82	78,7	78
Årsverk per brukar av omsorgstenester	0,55	0,56	0,65	0,59	0,54	0,58
Prosent innbyggjarar 80 år og over som brukar heimetenester	27,7	22,4	25,2	22,2	27,8	27,9
Andel brukarar av heimetenester 0-66 år	58	67,3	54,5	61	50,8	49
Prosent innbyggjarar 80 år og over som er bebuarar på sjukeheim	9,6	10,6	9,9	12,4	9,1	10,4
Prosent brukartilpassa einerom m/ eiga bad/wc	95,7	96,6	100	95,8	94,3	93,6
Utgifter per opphaldsdøgn i institusjon, kr	5 584	4 862	5 334	4 588	4 806	4 752
Prosent innbyggjarar 67-79 år med dagaktivitetstilbod	0,51	0,66	0,87	0,54	0,74	0,7
Prosent innbyggjarar 80 og eldre med dagaktivitetstilbod	10,1	11,0	12,8	7,3		
Netto driftsutgifter til kommunehelseteneste i prosent av kommunens samla netto driftsutgifter	5,2	5,3	5,3	5,7	6	6,3
Helse og velferd - supplerande nøkkeltal						
Fysioterapitima per veke per bebuar i sjukeheim	0,59	0,33	0,44	0,29	0,41	0,41
Legetimar per veke per bebuar i sjukeheim	0,90	0,47	0,55	0,61	0,59	0,64
Andel langtidsbebuarar 31.12 vurdert av lege siste år (prosent)	76,6	18,5	48,6	71	63,4	65,8
Korrigererte brutto driftsutgifter, institusjon, pr. kommunal plass, 1000 kr	1 545	1 538	1 475	1 496	1 470	1 516

	Time	Klepp	Hå	Sandnes	KOSTRA gruppe 7	Landet u. Oslo
Prosent bebuarar i blyg m/ fast bemanning hele døgnet som er 80 år og over	20,5	2,8	1,9	11,4	36,8	32,9
Prosent innbyggjarar i bustader m/ fast bemanning hele døgnet 80 år og over	2,2	0,2	0,1	1,2	4	3,6
Andel heimetenestebrukarar med høg timeinnsats (over 35 t/v)	6,8	7,5	7,3	8,4	7,4	7,5
Tidsavgrensa opphald - gjennomstrøyming - opphald per plass	21,9	24,4	18,7
Tidsavgrensa opphald - gjennomstrøyming - personer per plass	14,1	11	9,2
Tidsavgrensa opphald - gjennomsnittleg døgn per opphald	15,6	19	12,3	25	14,6	18,1
Avtalte legeårsverk per 10 000 innbyggjarar	10,9	8,9	13,8	10,3	12,2	12,4
Avtalte fysioterapeutårsverk per 10 000 innbyggjarar	7,5	6,2	7,7	6,8	9,2	9,6
Andel nyfødde med heimebesøk innan to veker etter heimkomst	100,9	90,1	100,8	71,6	91,3	85,6
Listelengde fastlege	1069	1026	891	1031	977	994
Aktivitet i helsestasjons- og skulehelseteneste						
Heimebesøk av jordmor innan tre døgn etter heimkomst	66,4	77,1	40,7	54,5	66,4	63,9
Heimebesøk av helsesjukepleier til nyfødde	100,9	90,1	100,8	71,6	91,3	85,5
Prosent undersøkt grunnskole 1. trinn	97,7	103,7	121,2	98,2	95,6	96,7
Prosent barn undersøkt ved 2-års alder	99,1	102,5	92,6	103,4	95,6	97,5
Prosent barn undersøkt ved 4-års alder	99,2	98,8	106,0	91,6	99,1	97,8
Prosent barn undersøkt 8. leveuke	101,4	102,0	102,1	101,1	99,5	99,5
Avtalte årsverk i helsestasjons- og skulehelseteneste per 10 000 innbyggjarar 0-20 år	49,8	41,9	42,2	39,9	52,1	51,8
Avtalte årsverk i helsestasjons- og skulehelseteneste per 10 000 innbyggjarar 0-5 år	189,4	154,3	160,8	147,1	209,3	205,3

Figur 7.1 Korrigerede brutto driftsutgifter, institusjon, per kommunal plass, 1000 kr

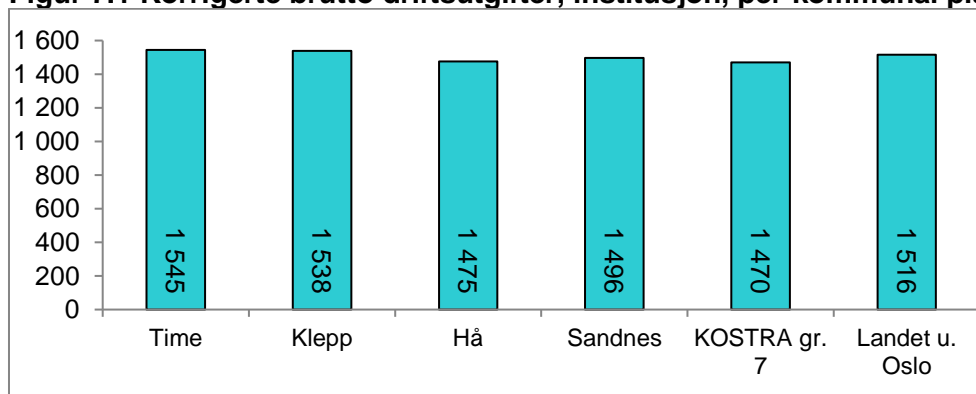

Dette inkluderer også avlasting for barn og barnebustad.

Brutto driftsutgifter per plass i sjukeheim i Time, 1000 kr.

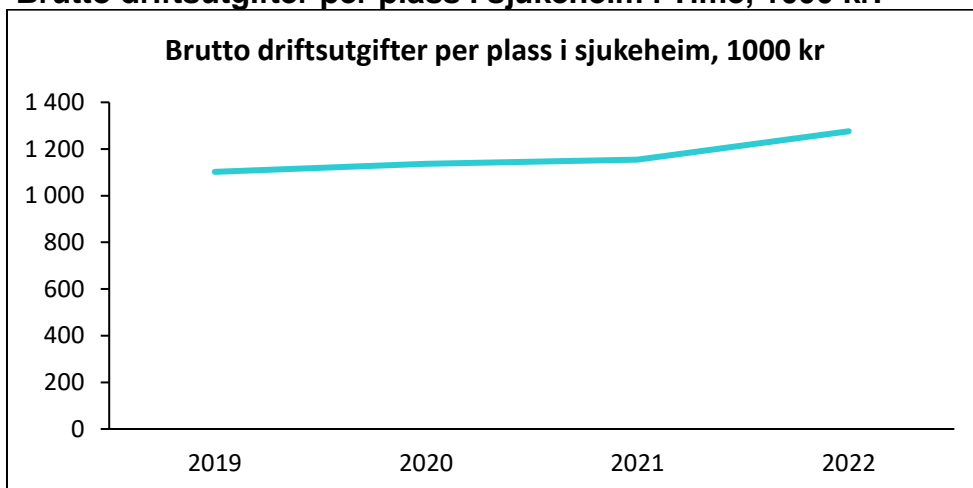

Figur 7.2 Del heimetenestebrukarar med høg timeinnsats, 2022

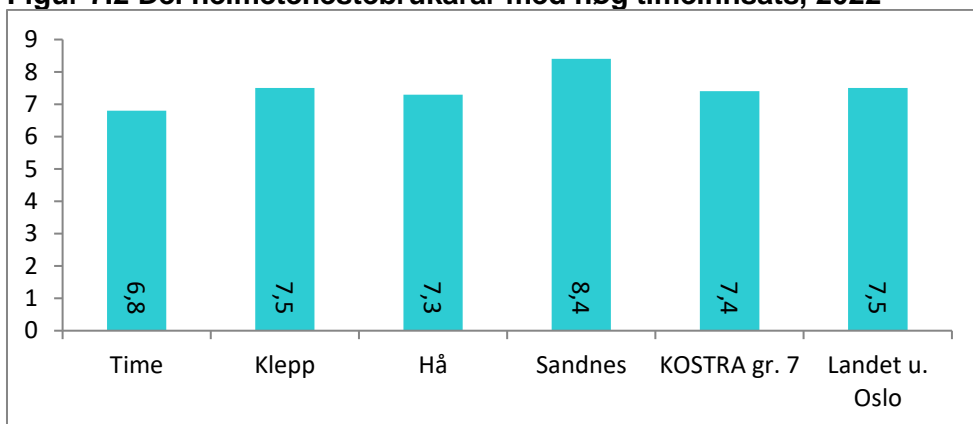

Figur 7.3 Årsverk i alt til helsestasjonsteneste per 10 000 barn 0-20 år, 2022

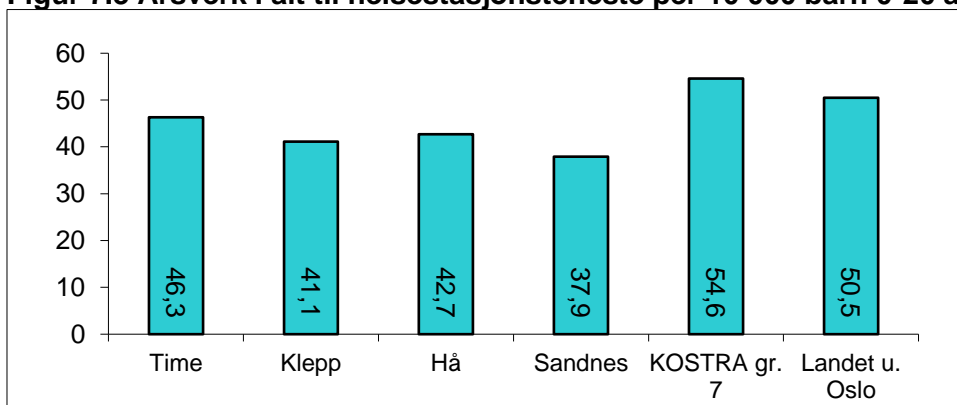

Figur 7.4 Timar per veke per bebuar i sjukeheim. 2022

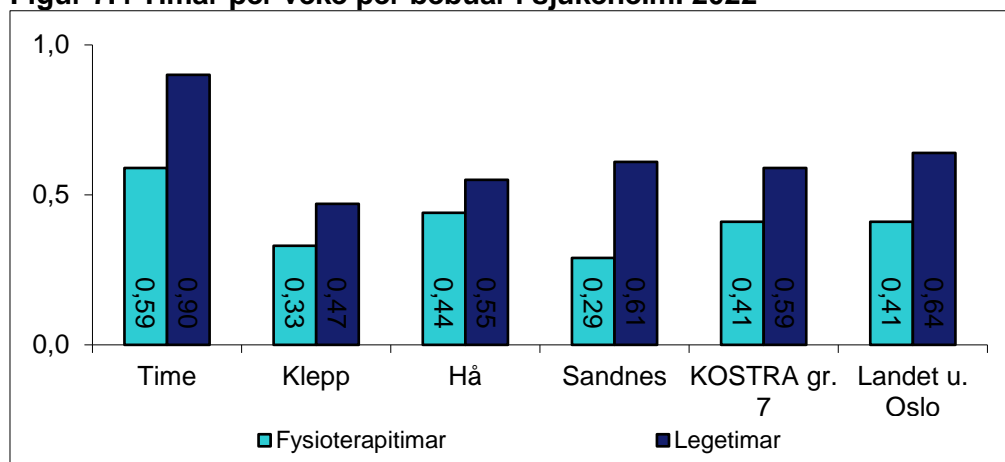

Tabell 7.4 Psykisk helsearbeid og rusarbeid 2022

	Time	Klepp	Hå	Sandnes	KOSTRA gruppe 7	Landet u. Oslo
Brutto driftsutg. til tilbud til personer med rusproblem pr. innb. 18-66 år (kr)	387,8	530,6	647,4	733,8	471,3	709,8
Netto driftsutg. til tilbud til personer med rusproblem pr. innb. 18-66 år (kr)	316,1	456,1	555,5	633,3	386,2	627
Andel netto driftsutgifter til tilbud til personer med rusproblem (prosent)	9,8	15,4	17,2	14,3	10,4	14,5
Avtalte årsverk av psykiatriske sjukepleiarar per 1000 innb 18-66 år	0,4	0,3	1,2	0,4	0,7	0,8
Årsverk av personer med vidareutdanning i psykisk helsearbeid (helse og sosial) per 1000 innb 18-66 år	1,2	0,7	2,0	1,0	1,3	1,4
Årsverk av personer med vidareutdanning i rusarbeid (helse og sosial) per 1000 innb 18-66 år	0,2	0,5	0,7	0,4	0,5	0,5

Tilbud til personar med rusproblem (funksjon 243) omfattar personar som bur i eigen bustad eller kommunalt tildelt bustad. Dei som har både rus og psykiske lidingar vert førte på KOSTRA-funksjon 254.

Tabell 7.5 Utgifter i Helse og velferd, kr per innbyggjar 2022

	Time	Klepp	Hå	Sandnes	KOSTRA gruppe 7	Landet u. Oslo
232 Førebygging, helsestasjons- og skolehelseteneste						
Lønnsutgifter fråtrekt sjukelønnsrefusjon	1 109	957	741	1 114	959	884
Brutto driftsutgifter	1 275	1 058	798	1 293	1 095	1 025
Netto driftsutgifter	1 105	954	689	1 012	940	892
233 Annet førebyggjande helsearbeid						

	Time	Klepp	Hå	Sand nes	KOSTRA gruppe 7	Landet u. Oslo
Lønnsutgifter fråtrekt sjukelønnsrefusjon	113	345	218	62	474	478
Brutto driftsutgifter	231	504	312	120	656	774
Netto driftsutgifter	181	401	276	105	515	602
234 Aktiviserings- og servicetenester til eldre og personer med funksjonsnedsettelse mv.						
Lønnsutgifter fråtrekt sjukelønnsrefusjon	1 250	848	1 007	810	914	955
Brutto driftsutgifter	1 547	1 128	1 448	1 295	1 301	1 401
Netto driftsutgifter	1 291	971	1 337	1 199	1 056	1 169
241 Diagnose, behandling, rehabilitering						
Lønnsutgifter fråtrekt sjukelønnsrefusjon	965	1 559	3 494	1 628	1 552	1 943
Brutto driftsutgifter	2 618	3 000	4 639	2 852	3 474	3 844
Netto driftsutgifter	2 143	1 906	2 451	2 444	2 680	2 933
243 Tilbod til personer med rusproblem						
Lønnsutgifter fråtrekt sjukelønnsrefusjon	225	313	337	305	238	307
Brutto driftsutgifter	241	337	394	469	290	444
Netto driftsutgifter	196	289	338	404	238	392
253 Helse- og omsorgstenester i institusjon						
Lønnsutgifter fråtrekt sjukelønnsrefusjon	6 789	6 184	9 529	7 634	7 666	8 558
Brutto driftsutgifter	8 626	6 959	10 589	8 439	9 128	10 630
Netto driftsutgifter	7 267	5 859	7 809	7 295	7 680	8 790
254 Helse- og omsorgstenester til heimebuande						
Lønnsutgifter fråtrekt sjukelønnsrefusjon	11 508	9 927	11 186	8 182	12 708	12 690
Brutto driftsutgifter	13 214	11 241	11 561	10 027	15 219	15 290
Netto driftsutgifter	10 318	9 515	9 970	8 102	12 817	13 031

1) Disse to nøkkeltala kan fort tolkast feil. Struktura av tenesta: % kommunal og private legar og fysioterapeutar påverkar resultatane. Netto driftsutgifter viser det beste bildet når me vil samanlikna nabokommunane.

Tabell 7.6 Årsverk i kommunale helse- og omsorgstenester per 10 000 innbyggjarar, 2022

	Time	Klepp	Hå	Sandnes	KOSTRA gruppe 7	Landet u. Oslo
Fysioterapeutårsverk						
Samla	10,9	8,9	13,8	10,3	12,2	12,4
120 Administrasjon	0,0	0,1	0,2	0,2	0,3	0,3
232 førebygging, helsestasjons- og skulehelseteneste	0,4	0,4	3,4	0,3	0,5	0,4

	Time	Klepp	Hå	Sandnes	KOSTRA gruppe 7	Landet u. Oslo
233 Annet førebyggjande helsearbeid	0,4	0,4	0,3	0,2	0,4	0,3
241 Diagnose, behandling, rehabilitering	9,0	7,4	8,8	8,6	10,0	9,9
253 Helse- og omsorgstenester i institusjon	1,1	0,5	0,9	0,9	0,9	1,2
256 Tilbod om straks hjelp døgnoophold i kommunane	0,0	0,0	0,3	0,1	0,2	0,2
Legeårsverk						
Samla	7,5	6,2	7,7	6,8	9,2	9,6
120 Administrasjon	0,1	0,3	0,0	0,0	0,1	0,2
232 førebygging, helsestasjons- og skolehelseteneste	0,5	0,3	0,4	0,2	0,5	0,5
233 Annet førebyggjande helsearbeid	0,0	0,3	0,4	0,1	0,4	0,4
241 Diagnose, behandling, rehabilitering	6,1	4,9	6,2	6,0	7,5	7,7
253 Helse- og omsorgstenester i institusjon	0,8	0,4	0,8	0,5	0,7	0,8
256 Tilbod om straks hjelp døgnoophold i kommunane	0,0	0,0	0,0	0,0	0,0	0,0

Figur 7.5 Årsverk Lege og fysioterapeut per 10 000 innbyggjarar, 2022

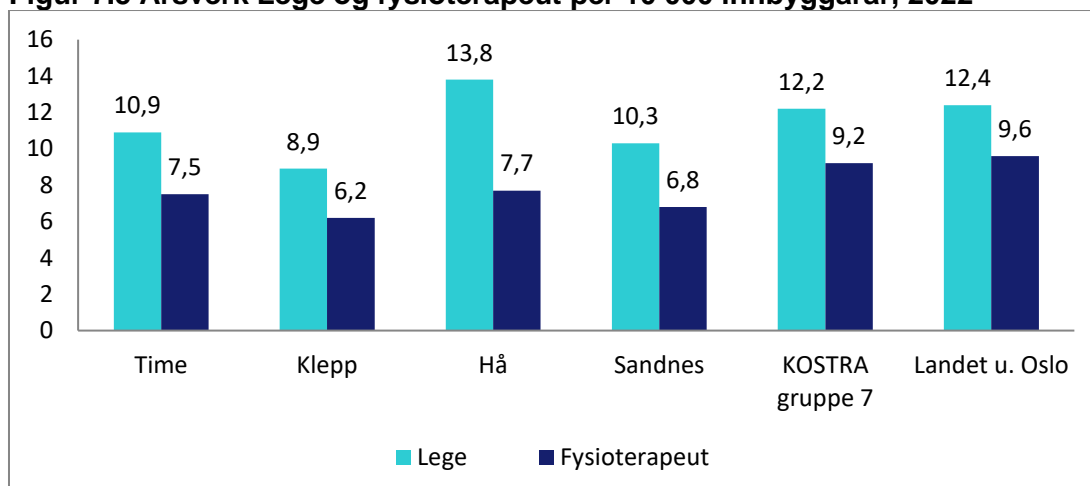

Tabell 7.7 Nøkkeltal for sosialteneste, 2022

	Time	Klepp	Hå	Sandnes	KOSTRA gruppe 7	Landet u. Oslo
Sosialhjelpsmottakarar per innbyggjar 18-66 år	2,6	2,5	3,2	4,4	3,8	4,0
Sosialhjelpsmottakarar 18-24 år per innb. 18-24 år	2,7	3,2	3,7	4,7	4,9	4,9

	Time	Klepp	Hå	Sandnes	KOSTRA gruppe 7	Landet u. Oslo
% av sosialhjelpsmottakarar med stønad i 6 md. eller meir	29,5	21,8	34,1	43,3	31,4	33,9
% med sosialhjelp som hovudinntekt	11,1	11,0	9,3	13,1	14,1	13,1
% med arbeidsinntekt som hovudinntekt	50,5	45,7	37,3	32,9	34,5	36,3
% sosialhjelpsmottakar som bur i eige bustad	4,9	3,5	4,6	7,4	8,2	7,4
Barn i familær som mottok sosialhjelp	212	206	205	1 114	7 556	58 695
Gjennomsnittleg stønadstid 18-24 år	3,8	4,0	4,8	4,7	4,1	4,2
Gjennomsnittleg stønadstid 25-66 år	4,5	3,6	4,9	5,7	4,5	4,9
Gjennomsnittleg utbetaling per stønadsmånad, 1000 kr	13 175	11 509	9 273	11 883	10 778	10 790

Figur 7.6 Sosialhjelpsmottakarar, 2022

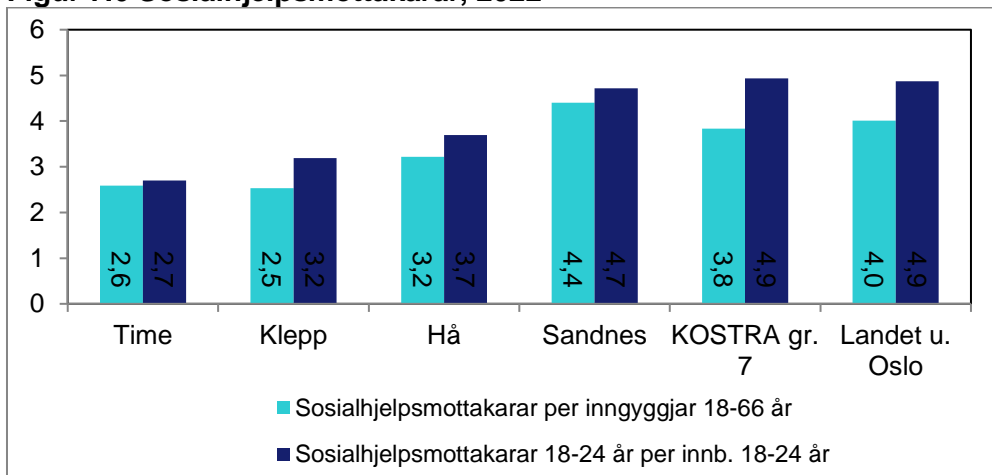

Figur 7.7 Gjennomsnittleg utbetaling i sosialhjelp per måned i 2022, kr

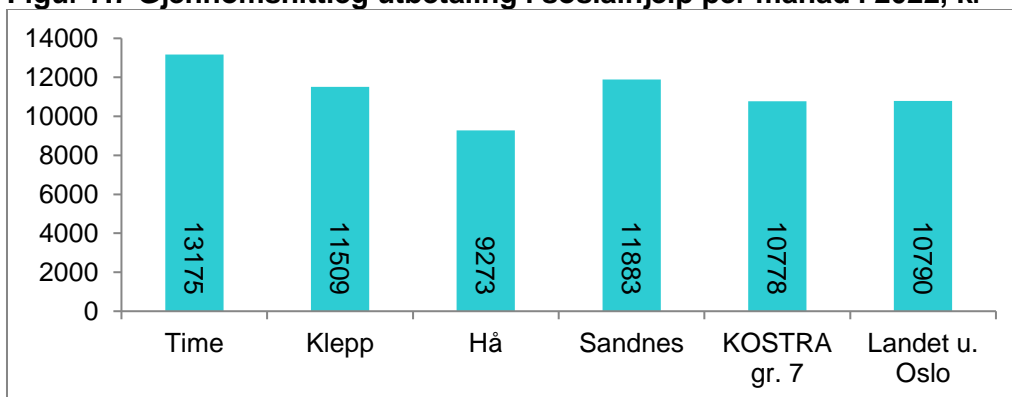

Figur 7.8 Gjennomsnittleg stønadstid, måned, 2022

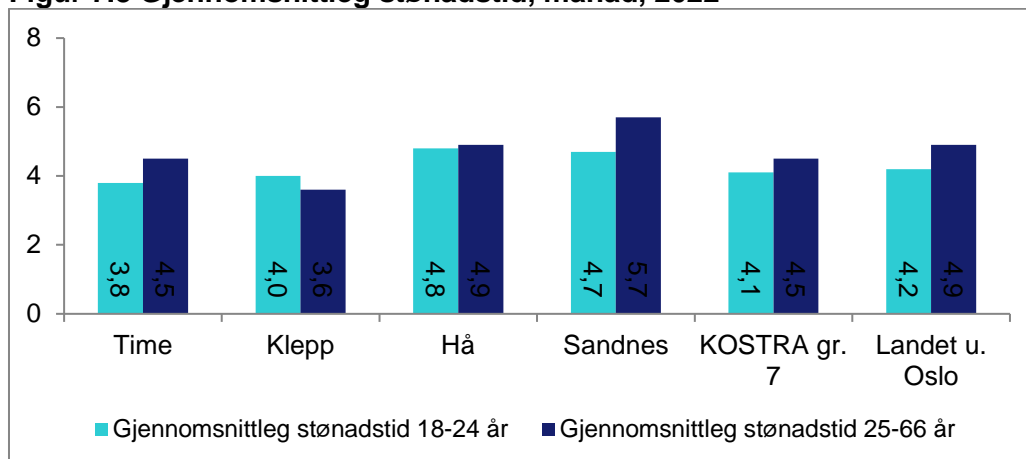

KULTUR

Tabell 8.1 Nøkkeltal for kultur, KOSTRA-tal 2022

	Time	Klepp	Hå	Sandnes	KOSTRA gruppe 7	Landet u. Oslo
Netto driftsutgifter til kultursektoren i prosent av kommunens totale netto driftsutgifter	4,3	4,4	3,7	4,6	3,5	4,1
Netto driftsutgifter til idrett (f380+f381) i prosent av kommunens totale netto driftsutgifter	1,7	1,7	0,8	2	1,3	1,4
Netto driftsutgifter til barn og unge (f231+f383) i prosent av kommunens totale netto driftsutgifter	1,1	1	1	0,9	0,8	0,8
Netto driftsutgifter til allmenn kultur (f370+f373+f375+f377+f385+f386), kr per innbyggjar	983	1 038	1 212	1 037	968	1 293
Netto driftsutgifter til kultursektoren, kr per innbyggjar	2 827	2 699	2 407	2 908	2 429	2 874,0
Brutto investeringsutgifter til kultursektoren, kr per innbyggjar	1 594	-107	196	646	1 409	1 106
Kommunale driftstilskot til frivillige lag og foreiningar per lag som mottar tilskot 1000 kr- Idrett	646	475	418	15	144	121
Kommunale driftstilskot til frivillige lag og foreiningar per lag som mottar tilskot 1000 kr - Andre kulturaktivitetar	7	8	18	23	26	36
Kommunale fritidssenter	3	2	3	6	62	582
Timar open per veke i gjennomsnitt, kommunale fritidssenter	13	35	18	30
Timar open årleg, kommunale fritidssenter	1 611	2 800	2 700	8 280	37 955	43 1893
Dagar open per veke i gjennomsnitt, kommunale fritidssenter	3	5	3	5
Veker open årleg i gjennomsnitt, kommunale fritidssenter	41,3	40	50	46
Timar open årleg per 1 000 innbyggjarar 6-20 år, kommunale fritidssenter	394	657	629	497	376	575
Besøk i året per 1000 innbyggjarar 6-20 år, i kommunale fritidssenter	1 293	1 172	3 318	1 105	1 660	2 064
Årsverk ved kommunalt drivne fritidssenter	5,4	3,2	3	11	70,3	676,7
Frivillige barne- og ungdomsforeiningar som får kommunalt tilskot	29	18	50	28	492	3338
Tilskot/overføringar til fritidsaktivitetar for barn og unge, 1000 kr	2485	746	344	2856	17993	195193
Tilskot/overføringar til frivillige barne- og ungdomsforeiningar per lag som mottar tilskot, kr	85 690	41 444	6 880	102 000	36 571	58 476

Figur 8.1 Netto driftsutgifter til ulike kulturformål per innbygger, 2022

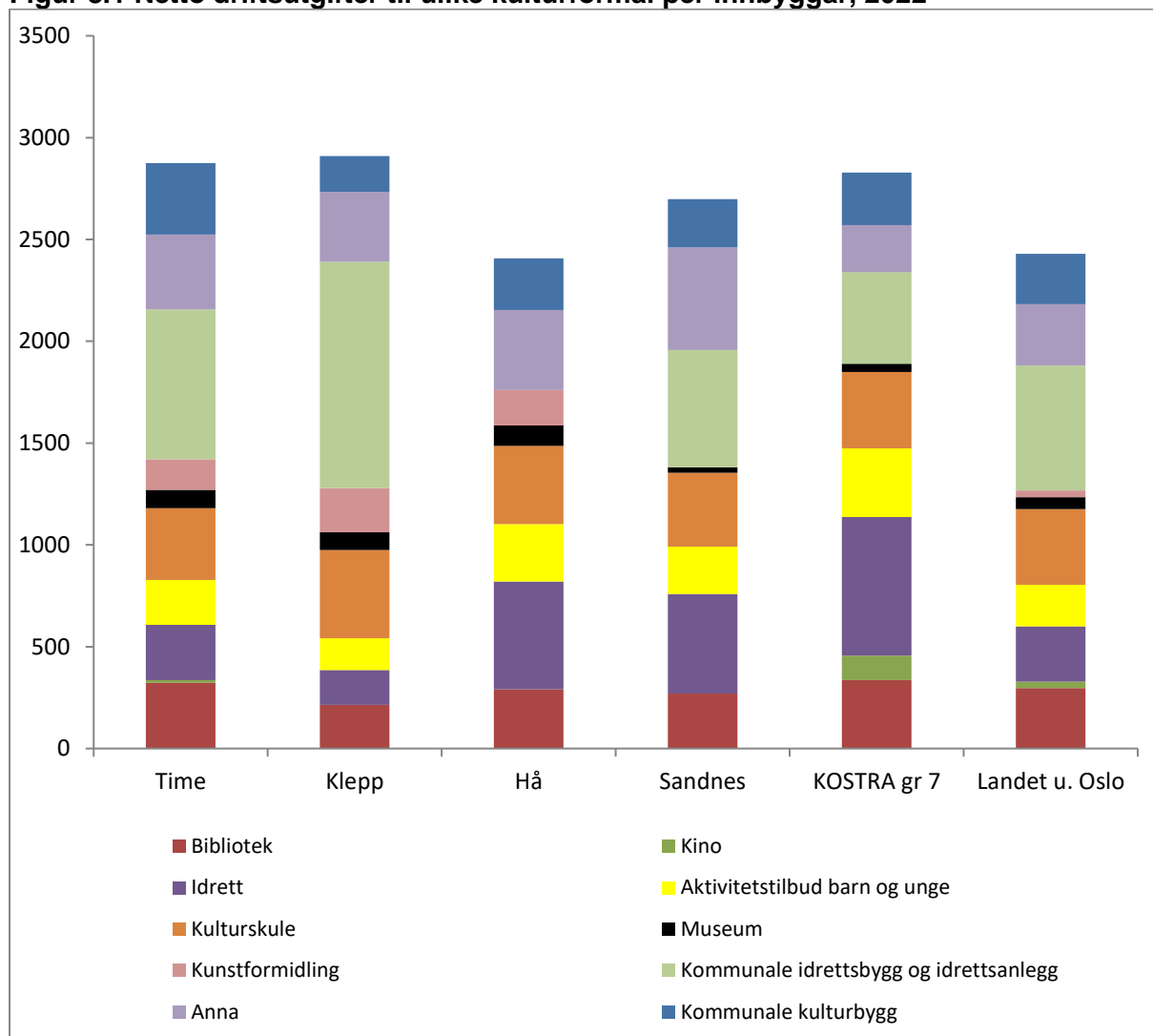

Tabell 8.2 Besøk og utlån ved Time bibliotek 2019-2022

	2019	2020	2021	2022
Besøkjende	90 000	60 822	76 033	75047
Arrangement	336	199	214	286
Besøkjende på arrangement	10 686	4 929	4 151	9373
Samla utlån	101 720	68 357	67 450	67529
Fjernlån	2 501	1 014	1 632	1464
Aktive lånarar	7 087	
Utlån av videofilmar	7 521	3 532	2 537	
E-bøker			8 929	9342
Mediebestand: Bøker og andre medium	56 361	56 533

Kjelde: Årsrapport

Tabell 8.3 Nøkkeltal for bibliotek, 2022

	Time	Klepp	Hå	Sandnes	KOSTRA gruppe 7	Landet u. Oslo
Lønnsutgifter fråtrekt sjukelønnsrefusjon per innb.	279	218	308	163	240	255
Brutto driftsutgifter per innb.	346	284	372	223	321	352
Netto driftsutgifter per innb.	336	270	291	214	297	323
Innbyggjarar per årsverk	2 673	4 123	2 585	4 440	3 404	3 074
Besøk i folkebibliotek per innbyggjar	3,8	4,4	6,0	2,7	3,7	3,8
Deltakarar på alle typar arrangement i folkebibliotek per 1000 innb.	406	166	526	144	228	234
Utlån fysiske medium per innbyggjar	3,0	3,3	5,5	2,4	2,1	2,3
Utlån e-bøker per innbyggjar	0,3	0,1	0,1	0,1	0,1	0,2
Omløpsfart for bøker 1)	1,1	1,5	1,2	1,7	0,8	0,8

1) Indikatoren viser kor mange gonger i gjennomsnitt kvar enkelt bok i samlinga er lånt ut

Tabell 8.4 Besøk i Storstova og Bryne Mølle 2019-2022

	2019	2020	2021	2022
Bryne kino				
Filmframсыningar	4 305	3 552	4 184	4 193
Besøkjande på kino	89 262	43 400	51 248	71971
Storstova				
Besøkjande på kulturarrangement ink. utleige	21 486	11 754	14 722	21 218
Bryne Mølle:				
Besøkjande til kunstutstillingar	817	647	707	768
Brukardagar	94	83	135	185

Kjelde: Tertialrapport

Tabell 8.5 Nøkkeltal for kino, 2022

	Time	KOSTRA gruppe 7	Landet u. Oslo
Lønnsutgifter per innb. 1)	4 152	31 965	20 4278
Brutto driftsutgifter per innb.	15 734	68 131	465 705
Netto utgifter per innb.	2 365	17 620	63 467
Innbyggjarar per kinosete	41,0	89,5	65,7
Kinobesøk per innbyggjar	3,6	0,7	1,5
Kinoframсыningar per innb.	0,21	0,03	0,07
Besøk per kinoforestilling	17,2	21,1	21,0
Netto driftsutgifter til kino per besøkjande, kr	32,9	42,2	9

1) fråtrekt sjukelønnsrefusjon

Figur 8.2 Innbyggjar per kinosete og besøk per kinoførestilling, 2022

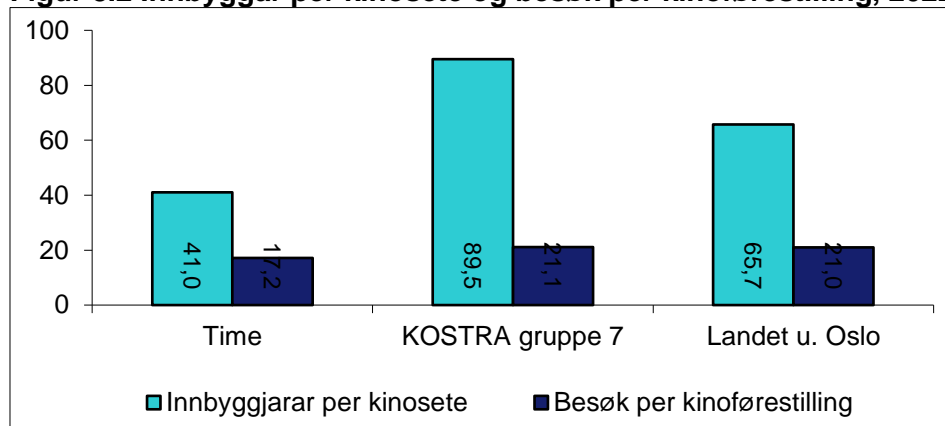

TABELL 8.6 Besøk i kommunale fritidstiltak i Time

	2019	2020	2021	2022
Planeten fritidsklubb	3 307	2 286	801	3 247
Humla fritidsklubb	946	300	420	1 030
Fritidstilbod -Svendsenhuset	483	204	140	396
Ungdomsaktivitetar Lye	1 105	1 122	1 170	1 694
-Utleige	1 836	60	-	1429
Møllekjellaren	15 406	10 856	2 568	10 956
Sum besøk	35 454	20 287	..	18 752

Tabell 8.7 Nøkkeltal for kyrkja 2019-2022

	2019	2020	2021	2022
Medlemmer	14 189	11 374	11 181	13 867
Innmeldte	14	11	10	12
Utmeldte	64	53	82	88
Døypte	131	102	119	119
Konfirmerte	104	118	115	124
Vigslar	22	20	20	35
Gudstenester	177	184	207	186
kyrkjelege gravferder	92	90	72	78
Deltakarar på gudstenester	23 511	30 376	20 399	19 386

Kjelde: SSB

Tabell 8.8 Nøkkeltal for kyrkja, 2022

	Time	Klepp	Hå	Sand nes	KOSTRA gruppe 7	Landet u. Oslo
Netto driftsutgifter, kyrkja, i prosent av totale netto driftsutgifter. (prosent) ¹	0,9	1	1,2	0,9	0,9	1
Netto driftsutgifter til funksjon 390,393 i prosent av samla netto driftsutgifter	0,9	1	1,2	0,9	0,9	1,0
Medlem i Dnk i prosent av innbyggjarar	70,1	67,7	71,4	59,3	69,8	66,8

	Time	Klepp	Hå	Sandnes	KOSTRA gruppe 7	Landet u. Oslo
Døpte i prosent av fødde	56,4	65,6	70,8	55	64,5	59,5
Konfirmerte i prosent av 15-åringer	42,9	72,7	65,5	52,6	57,4	52,9
Kyrkjelege gravferder i prosent av døde	63,9	88,1	100	91	86,5	84,8
Medlemmer i tros- og livssynssamfunn utanfor Dnk i prosent av innbyggjarar	0	0	0	0	0	0
Brutto driftsutgifter til funksjon 390, 393 pr. innbyggjar i kroner, kr	617	600	762	638	632	709
Lønnsutgifter til funksjon 390, 393 pr. innbyggjar, kr	81	98	0	82	24	18

Funksjon 390 dnk, f393 kyrkjegardar.

NATURRESSURSAR OG MILJØ

Tabell 9.1 Fysisk planlegging i Time 2019-2022

	2019	2020	2021	2022
Godkjende regulerings- og områdeplanar	3	12	9	7
Reguleringsplanar vedtatt framandt som privat forslag	3	9	6	6
Detaljreguleringar møtt med innsigelse	2	2	0	1
Mottekne bygge- og delesaker	249	264	287	245
Behandla byggesøknader i alt	198	229	248	217
Klager på resultat av byggesaksbehandling, behandla av kommunen	13	12	5	20
Godkjende bustader	120	70	58	168
Bustader tatt i bruk	111	63	97	172
Oppretting av seksjonar	94	15	28	24
Grensejustering- og arealoverføringssaker	12	23	15	19
Nye grunneigedommar	124	47	67	58
Behandla byggesøknader med 3 vekers frist	118	78	136	121
Gjennomsnittleg saksbehandlingstid for byggesaker med 3 vekers frist	16	14	15	24
Gjennomsnittleg saksbehandlingstid for byggesaker med 12 vekers frist	30	25	35	35

Kjelde: SSB/Time kommune

Tabell 9.2 Nøkkeltal for fysisk planlegging 2022

	Time	Klepp	Hå	Sandnes	KOSTRA gruppe 7	Landet u. Oslo
Reguleringsplanar vedtatt framandt som privat forslag	6	1	2	11	123	830
Detaljreguleringar møtt med innsigelse	1	2	3	5	57	351
Kommunens gjennomsnittlege saksbehandlingstid frå mottatt komplett planforslag til endeleg vedtak (dagar)	122	..	134	228	160	139
Gjennomsnittleg saksbehandlingstid for byggesaker med 12 vekers frist	96	123	133	775	3 954	29 386
Gjennomsnittleg saksbehandlingstid for byggesaker med 3 vekers frist	121	123	172	412	4 333	33 846
Gjennomsnittleg saksbehandlingstid for byggesaker med 12 vekers frist	35	73	65	36	41	40
Prosent innvilga byggesøknader som skjer gjennom vedtak om dispensasjon frå plan	24	20	28	7	17	19
Klager på resultat av byggesaksbehandlingen, behandla av kommunen	34	34	27	..	24	21
Klager på resultat av byggesaksbehandlingen, behandla av kommunen	20	7	21	37	394	3 673

Tabell 9.3 Nøkkeltal samferdsel, 2022

	Time	Klepp	Hå	Sandnes	KOSTRA gruppe 7	Landet u. Oslo
Prosent km tilrettelagt for syklande som kommunen har ansvaret for av alle kommunale vegar	41,0	36,1	22,5	23	17,1	14,8
Prosent kommunale vegar og gater med belysning av alle kommunale vegar og gater	100	75,9	58,8	94,4	62	68,2
Prosent av Utgifter til vedlikehald av kommunale vegar og gater av totale nto. driftsutg. til kommunale vegar og gater	29,9	20,9	23,2	1,8	18	21,4
Prosent kommunale vegar og gater utan fast dekke	0	14,8	0	2,8	27,8	25,8
Brutto driftsutgifter til samferdsel per innbyggjar, 1000 kr	1,3	1,0	1,3	1,5	1,7	2,1
Brutto driftsutgifter til gatebelysning langs kommunale vegar og gater per kilometer belyst veg, 1000 kr	106,6	56,6	55,6	108,7	96,0	122,0
Brutto investeringsutgifter til kommunale vegar og gater per innbyggjar, 1000 kr	27,0	27,4	40,2	56,3	36,0	27,1
km tilrettelagt for syklande som er et kommunalt ansvar (km)	778	1385	445	510	1228	1323
Netto driftsutgifter til kommunale vegar og gater per innbyggjar, 1000 kr	0,1	0,0	0,0	0,1	0,8	5,5
Netto driftsutgifter til kommunale vegar og gater per km, 1000 kr	1,2	0,9	1,1	1,0	1,4	1,5

Tabell 9.4 Vegar i Time 2019-2022

	2019	2020	2021	2022
Kommunale vegar og gater	122	121	122	122
Private vegar	171	181	177	177
Vegar og gater med kommunalt ansvar for belysning	113	150	150	150
Offentlege parkeringsplassar	152	152	215	252
Avgiftsbelagde parkeringsplassar i kommunen	88	88	162	199

Kjelde: Årsrapport .

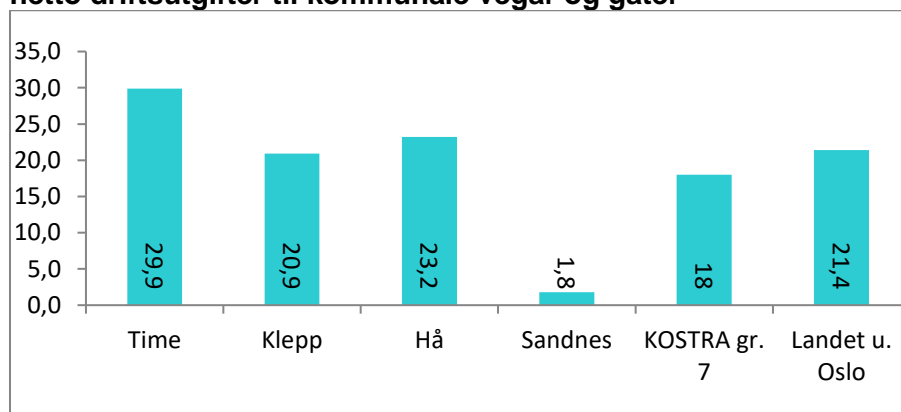
Figur 9.1 Prosent av utgifter til vedlikehald av kommunale vegar og gater av totale netto driftsutgifter til kommunale vegar og gater

Figur 9.2 Netto driftsutgifter til kommunale vegar og gater per km, kr

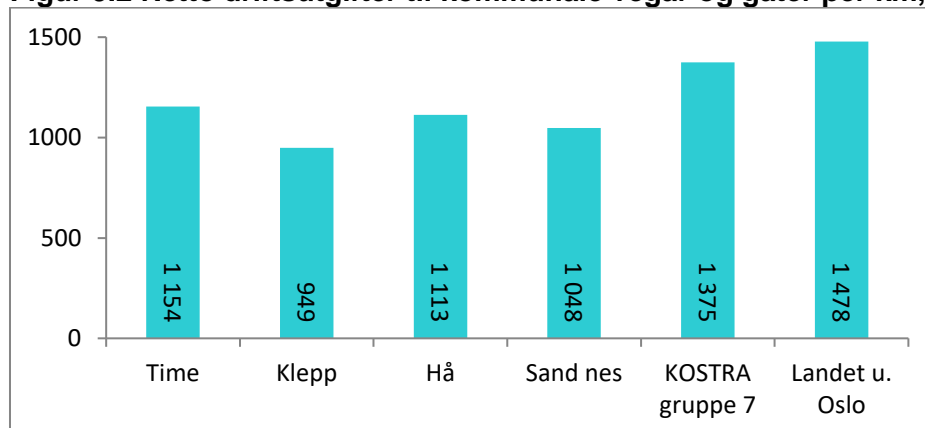

Tabell 9.5 Sjølvkostrekneskap vatn, avløp og renovasjon 2022, 1000 kr

	Time	Klepp	Hå	Sandnes	KOSTRA gruppe 7	Landet u. Oslo
Vann						
Årets finansielle resultat	-3 397	4 421	1 068	6 394	0	0
Kalkulatoriske avskrivningar	3 575	1 055	2 839	11 863	235 437	181 1397
Saldo per 31.12. i rapporteringsåret	-4 597	4 773	18 202	19 095	0	0
Avløp						
Årets finansielle resultat	-1 978	1 214	-2 571	-11 180	0	0
Kalkulatoriske avskrivningar	4 798	3 020	10 275	24 738	262 827	222 5488
Saldo per 31.12. i rapporteringsåret	2 223	837	11 162	23 775	0	0
Avfall						
Årets finansielle resultat	-1 103	747	1 152	1 666	0	0
Kalkulatoriske avskrivningar	80	207	221	-268	30 500	284 311
Saldo per 31.12. i rapporteringsåret	2 377	581	1 132	1 678	0	0

Kjelde: SSB

Tabell 9.6 Nøkkeltal avløp, 2022

	Time	Klepp	Hå	Sandnes	KOSTRA gruppe 7	Landet u. Oslo
Sjølvkostgrad, %	100	100	94	100	99	98
Finansiell dekningsgrad (prosent)	93	103	94	92	91	0
Årsgebyr for avløpsstenesten - ekskl. mva. (gjeld rapporteringsåret+1), kr	3 872	4 231	3 781	2 772	4 559	4 621
Prosent fornya kommunalt spillvassnett, gjennomsnitt for siste tre år	1,07	0,45	0,31	0,14	..	0,62
Prosent av innbyggjarane knyta til anlegg der reinsekrev er oppfylt

	Time	Klepp	Hå	Sand nes	KOSTRA gruppe 7	Landet u. Oslo
Driftsutgifter per knyta innbyggjar, kr	1 102	1 493	1 145	1 406	..	1 505
Driftsutgifter for avløpsreinsing per innbyggjar knyta kommunal avløpsteneste, kr	594	0	0	651	..	685
Gebyrinntekter per knyta innbyggjar, kr	1 542	1 925	2 180	1 845	..	2 261
Gebyrgrunnlag per knyta innbyggjar, kr	1 647	1 858	2 316	1 987	..	2 527
Årsgebyr for septiktømming - ekskl. mva. (gjelder rapporteringsåret+1), kr	1 168	452	1 019	1 340	1 655	1 736
Tilknytingsgebyr (ekskl. mva) avløp - én sats (gjelder rapporteringsåret+1), kr	7 352	0
Tilknytingsgebyr (ekskl. mva) avløp - høy sats (gjelder rapporteringsåret +1), kr	33 600	33 658	31 335	33 600	13 232	0
Tilknytingsgebyr (ekskl. mva) avløp - lav sats (gjelder rapporteringsåret +1), kr	9 440	7 821	7 335	3 000	4 874	0
Prosent nylagt leidningsnett av totalen	3,1	0,6	0,3	0,2	..	0,7
Prosent fornya leidningsnett gjn. snitt 3 siste åra	1,1	0,5	0,3	0,1	..	0,6
Lengde spill leidningsnett etter alder, %:						
-ukjent alder	16		3	13	..	14
-før 1960	0,3		0,0	0,0	..	5,6
-1960-1979	12,9	15,8	7,2	14,2	..	18,3
-1980-1999	27,8	34,1	48,8	34,1	..	28,5
-2000-2019	35,4	45,8	38,4	36,2	..	29,7
-etter 2019	7,6	4,3	3,2	2,2	..	3,7

Figur 9.3 Gebyrinntekter og gebyrgrunnlag avløp 2022, kr per innbyggjar.

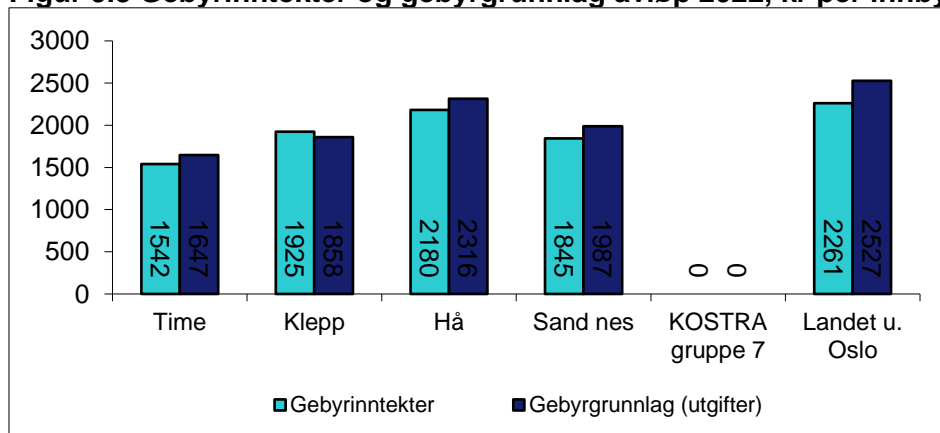

Figur 9.4 Årsgebyr vatn og avløp i 2022, kr

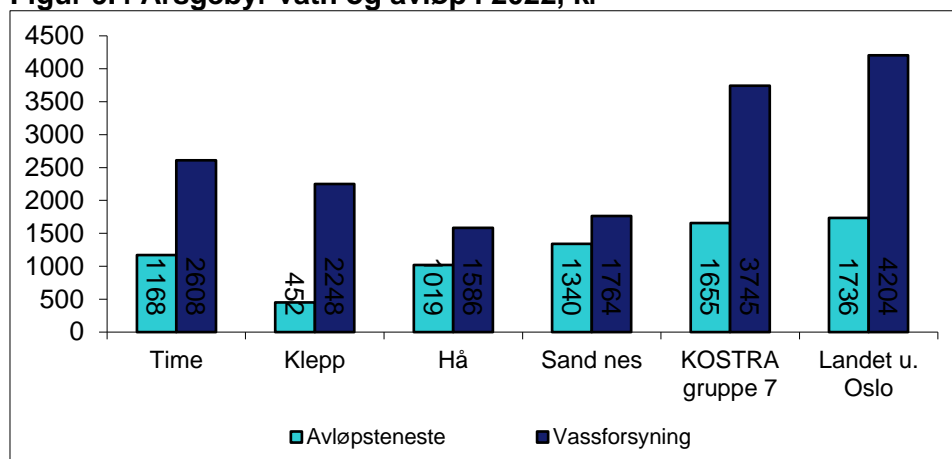

Tabell 9.7 Nøkkeltal vatn, 2022

	Time	Klepp	Hå	Sand nes	KOSTRA gruppe 7	Landet u. Oslo
Sjølkostgrad, %	100	100	105	100	100	99
Finansiell dekningsgrad, %	87	121	105	107	95	92
Årsgebyr for vassforsyning - ekskl. mva. (gjelder rapporteringsåret+1), 1000 kr	2,6	2,2	1,6	1,8	3,7	4,2
Prosent fornya kommunalt leidningsnett, gjennomsnitt for siste tre år	0,9	0,54	0,48	0,25	..	0,62
E.coli: Prosent innbyggjar knyta til kommunalt vassverk med tilfredsstillande prøveresultat	100	100	100	100	..	99,1
Prosent av total kommunal vassleveranse til lekkasje	34	19	17,3	37,9	..	29,2
Driftsutgifter per tilknytt innbyggjar, kr	962	1 035	984	893	..	1 283
Driftsutgifter for produksjon av vatn per tilknytt innbyggjar, kr	353	0	0	417	..	503
Driftsutgifter for distribusjon av vatn per tilknytt innbyggjar, kr	609	1035	984	477	..	780
Gebyrgrunnlag per m3 kommunal vassleveranse, kr	22	8	7	10	..	15
Gebyrgrunnlag per tilknytt innbyggjar, kr	1 393	1 148	1 344	1 193	..	2 162
Gebyrinntekter per tilknytt innbyggjar, kr	1 217	1 383	1 408	1 276	..	1 986
Årsgebyr for vassforsyning - ekskl. mva. (gjelder rapporteringsåret+1), kr	2 608	2 248	1 586	1 764	3 745	4 204
Gebyrsats per m3 vann ved målt forbruk - ekskl. mva. (kr/m3), kr	10	8	8	8	14	15
Tilknytingsgebyr vann (ekskl. mva.) - én sats (gjelder rapporteringsåret+1), kr	6 533	9 108

	Time	Klepp	Hå	Sand nes	KOSTRA gruppe 7	Landet u. Oslo
Tilknytingsgebyr vatn (ekskl. mva) - høg sats (gjeld rapporteringsåret+1), kr	22 960	28 393	16 050	33 600	9 659	4 495
Tilknytingsgebyr vatn (ekskl. mva) - låg sats (gjeld rapporteringsåret+1), kr	6 160	5 370	4 050	3 000	3 680	1 490

Figur 9.5 Gebyrintekter og gebyrgrunnlag vassleveranse 2022, kr per innbyggjar

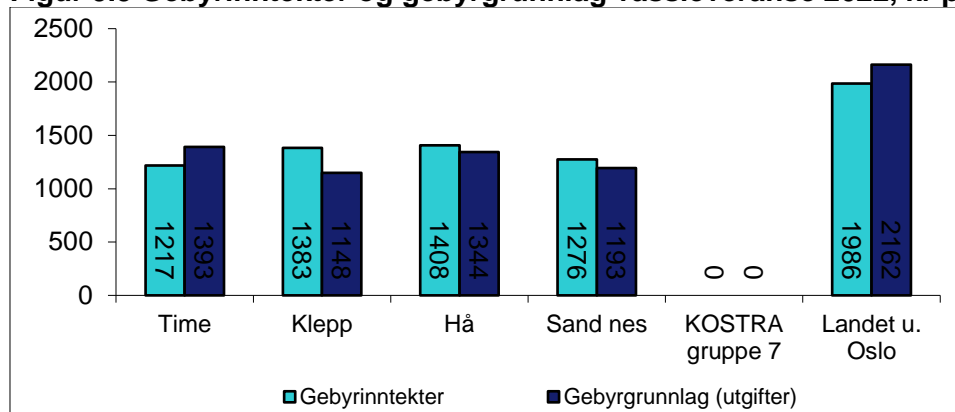

Tabell 9.8 Innsamla/innlevert avfall frå hushald i Time 2019-2022, tonn

	2019	2020	2021	2022
Papir	739	856	801	735
Våt-organisk	1 710	1 613	1 697	1 655
Restavfall	2 252	1 972	1 609	1 850
Glas/metall	207	257	283	400
Grovavfall (henteordning)	58	45	117	92
Grovavfall til ombruk (henteordning)	12	13	22,8	14,3
Hageavfall (henteordning)	23	23	19	13
Farleg avfall (henteordninga)	1,6	1,7	3,1	2,32
Sum	5 003	4 781	4 552	4 762

Kjelde: IVAR.

Tabell 9.9 Nøkkeltal for renovasjon/avfall, 2022

	Time	Klepp	Hå	Sand nes	KOSTRA gruppe 7	Landet u. Oslo
Årsgebyr for avfallstenesten - ekskl. mva. (gjeld rapporteringsåret+1). kr	2 640	3 105	3 146	3 264	3 217	3 305
Prosent avfall levert til materialgjenvinning inkl. biologisk behandling	45,9	45,9	45,9	45,9	46,4	44,1
Hushaldningsavfall per innbyggjar (fylke og land), kg	344,7	343,5	347,2	347,8	0	0

	Time	Klepp	Hå	Sandnes	KOSTRA gruppe 7	Landet u. Oslo
Finansiell dekningsgrad, %	95	103	105	102	96	103
Sjølvcostgrad, %	100	100	105	100	101	100
Gebyrgrunnlag per årsinnbyggjar, kr	1 171	1 181	1 198	1 331
Gebyrintekt per årsinnbyggjar, kr	1 115	1 217	1 256	1 351
Moglegheiter abonnenten har til å påverka gebyret	3	3	4	4

Figur 9.6 Gebyrintekter og gebyrgrunnlag renovasjon 2022, kr per innbyggjar

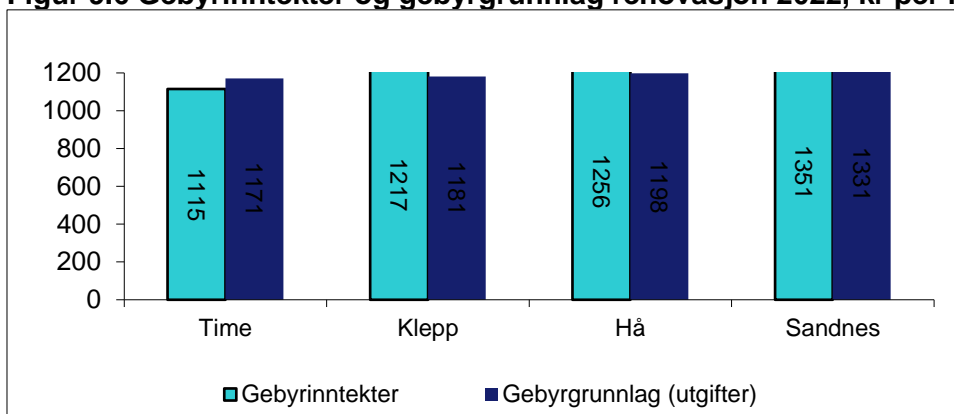

Tabell 9.10 Brann og brannvern i Time 2019-2022

	2019	2020	2021	2022
Talet på bygningsbrannar	4	3	5	5
Talet på A-objekt 1)	73	75	80	80
Talet på A-objekt med tilsyn i løpet av året 1)	22	27	27	27
Feide piper	19	728	142	142
Talet på piper i alt	5 933	4 739	4 451	4451
Feie- og tilsynsgebyr	288	344	380	380

Kjelde: SSB

1) A-objekt er bygningar der mange personar oppheld seg og der brann kan føra til meir enn vanleg fare for tap av menneskeliv.

Tabell 9.11 Nøkkeltal brannvern, 2022

	Time	Klepp	Hå	Sandnes	KOSTRA gruppe 7	Landet u. Oslo
Netto driftsutgifter til brann- og ulykkesvern pr. innbyggjar, konsern, kr	739	824	578	699	975	1052
Netto driftsutgifter til førebygging pr. innbyggjar, konsern, kr	-2	4	-9	3	70	94
Netto driftsutgifter til beredskap pr. innbyggjar, konsern, kr	741	820	587	697	905	958
Årsverk i brann- og ulykkesvern per 1000 innbyggjarar (årsverk)	0,61	0,61	0,23	0,61	..	0,71

	Time	Klepp	Hå	Sand nes	KOSTRA gruppe 7	Landet u. Oslo
Årsverk til førebygging, funksjon 338, per 1000 innbyggjarar	0,14	0,14	0,2	0,14	..	0,25
Årsverk til beredskap, funksjon 339, per 1000 innbyggjarar	0,47	0,47	0,03	0,47	..	0,46
Tal på bygningsbrannar per 1000 innbyggjarar	0,5	0,2	1,0	0,4	0,6	0,6
Prosent A-objekt med tilsyn i løpet av året	33,8	36,5	82,5	40,5	35,2	30,8
Tal på utrykkinga til brannar per 1000 innbyggjarar	12,4	11,9	14,0	14,6	16,1	16,8
Årsgebyr for feiing og tilsyn - ekskl. mva. (gjeldrapporteringsåret +1), kr	380	340	453	360	475	556
% piper feia	3,2	2,6	40,4	2,6	22,7	22,3

Figur 9.7 Netto driftsutgifter til brann- og ulykkesvern per innbyggjar 2022, kr per innbyggjar

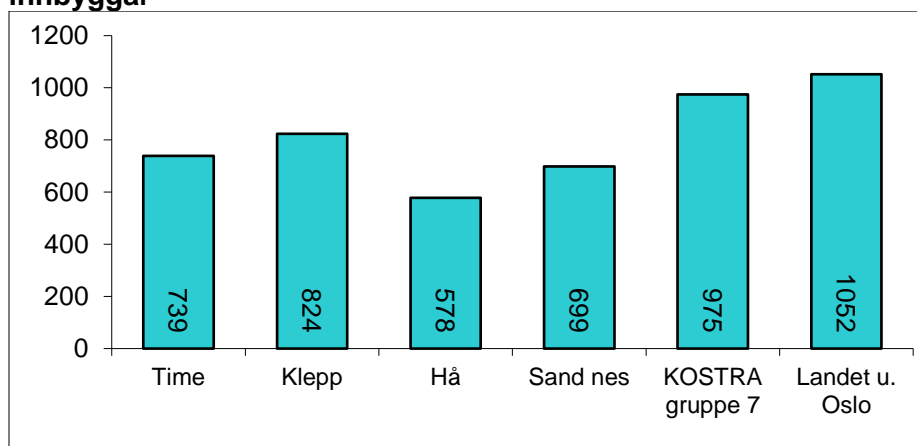

EIGEDOMSFORVALTING

Tabell 10.1 Utgifter til eigedomsforvaltning, kr per m², 2022

	Time	Klepp	Hå	Sandnes	KOSTRA gruppe 7	Landet u. Oslo
Formålsbygg, kommune						
Energiutgifter	160,6	195,9	191,7	198,5	182,5	196,3
Utgifter til vedlikehaldsaktiviteter	60,8	72,5	72,2	25,9	86,0	100,2
Utgifter til reinhaldsaktivitetar	219,3	163,4	189,5	185,4	182,3	176,2
Utgifter til driftsaktiviteter	595,7	689,6	660,1	852,5	678,5	716,9
Sum utgifter	1 143,0	1 204,2	1 289,8	1 498,2	1 222,4	1 276,7
Administrasjonslokale						
Energiutgifter	85,5	308,5	216,7	231,7	134,4	194,1
Utgifter til vedlikehaldsaktiviteter	43,6	56,6	125,2	-231,7	99,1	112,8
Utgifter til reinhaldsaktivitetar	68,0	179,5	240,7	264,1	159,3	154,2
Utgifter til driftsaktiviteter	289,0	704,5	865,2	1 336,6	609,4	725,3
Sum utgifter	529,2	842,8	1 399,9	2 147,2	1 051,9	1 187,0
Førskulelokale og skyss						
Energiutgifter	217,5	226,7	246,6	108,0	197,6	201,9
Utgifter til vedlikehaldsaktiviteter	56,9	85,9	86,8	51,3	157,5	167,8
Utgifter til reinhaldsaktivitetar	275,6	205,9	249,7	278,2	309,9	317,5
Utgifter til driftsaktiviteter	723,3	687,5	875,7	915,4	946,1	975,2
Sum utgifter	1 489,1	1 305,8	1 610,5	1 719,6	1 724,0	1 756,5
Skulelokale						
Energiutgifter	153,1	168,5	140,8	177,9	172,7	176,5
Utgifter til vedlikehaldsaktiviteter	60,9	73,3	49,5	34,9	72,3	87,9
Utgifter til reinhaldsaktivitetar	230,6	167,7	179,2	183,3	206,0	200,7
Utgifter til driftsaktiviteter	589,0	621,5	552,6	645,0	661,2	661,2
Sum utgifter	1 128,6	1 234,2	1 202,8	1 331,2	1 196,1	1 223,4
Institusjonslokale						
Energiutgifter	238,3	270,3	292,5	322,4	202,4	234,6
Utgifter til vedlikehaldsaktiviteter	83,5	45,2	93,8	23,5	83,5	96,9
Utgifter til reinhaldsaktivitetar	294,0	179,0	195,0	218,8	163,9	172,7
Utgifter til driftsaktiviteter	828,9	802,2	712,9	1 156,7	653,2	733,9
Sum utgifter	1 367,2	1 323,1	1 366,7	1 716,2	1 203,6	1 268,9
Kommunale idrettsbygg og idrettsanlegg						
Energiutgifter	149,7	126,7	..	244,1	229,8	223,0
Utgifter til vedlikehaldsaktiviteter	73,4	100,5	..	40,0	89,6	102,1
Utgifter til reinhaldsaktivitetar	222,8	69,3	..	112,5	80,4	71,5
Utgifter til driftsaktiviteter	847,3	801,8	..	1 488,7	744,2	818,2
Sum utgifter	1 766,5	1 102,3	..	2 167,5	1 352,5	1 435,5
Kommunale kulturbygg						
Energiutgifter	139,4	329,0	77,5	58,5	161,5	161,4

	Time	Klepp	Hå	Sandnes	KOSTRA gruppe 7	Landet u. Oslo
Utgifter til vedlikehaldsaktiviteter	45,2	41,6	73,5	25,1	93,5	103,6
Utgifter til reinhaldsaktiviteter	144,1	223,2	61,3	43,0	107,4	89,0
Utgifter til driftsaktiviteter	331,1	856,8	597,8	320,9	554,1	582,5
Sum utgifter	702,5	960,0	888,0	426,1	885,1	991,7

Tabell 10.2 Egedomsforvaltning, KOSTRA-tal 2022

	Time	Klepp	Hå	Sandnes	KOSTRA gruppe 7	Landet u. Oslo
Netto driftsutgifter komm. egedomsforvaltning i % av samla nettodriftsutgifter	8	8,8	9,3	10,1	9,1	9,5
Nto. driftsutgifter til kommunal egedomsforvaltning per innbyggjar (121)	413	113	167	351	360	385
Samla areal på formålsbygga, m ² per innbyggjar	4,51	4,56	4,52	4,01	4,93	5,08
Utgifter til vedlikehald per kvadratmeter, kr	61	73	72	26	86	100
Utgifter til driftsaktiviteter per kvadratmeter	596	690	660	853	679	717
Av dette utgifter til reinhald, kr	219	163	189	185	182	176
Av dette energikostnader per kvadratmeter, kr	161	196	192	198	183	196
Areal per brukar, m²						
Formålsbygg, kommune	4,5	4,6	4,5	4,0	4,9	5,1
Administrasjonslokalar	0,4	0,2	0,4	0,1	0,5	0,5
Barnehagelokalar	14,0	12,7	12,6	12,5	12,9	14,7
Skolelokalar	17,0	20,0	16,1	16,5	19,3	19,7
Institusjonslokalar	94,1	124,0	168,3	115,0	162,0	148,8
Kommunale idrettsbygg og idrettsanlegg	0,3	0,6	0,0	0,4	0,5	0,6
Kommunale kulturbygg	0,5	0,3	0,3	0,3	0,3	0,4

