

UTNYTTELSE

TOMTEAREAL 1481.3M2

SKULEGATA 25A gnr 3 gnr 750

TOMT 517.3m2

BYA

Bolig 99.8m2
Tilbygg 40.2m2
Garasje 46.8m2

BRA-bolig

2.etg 72.9m2
1.etg 127.7m2
U.etg 120.7m2

%BYA bolig 27.1%

-

SKULEGATA 25B gnr 3 bnr 751

TOMT 453.5m2

BYA

Bolig 123.4m2
Carport 35.2m2

BRA-bolig

2.etg 66.1m2
1.etg 102.7m2
U.etg 61m2

%BYA bolig 27.2%

-

SKULEGATA 25C gnr 3 bnr 92

TOMT 509.5m2

BYA

Bolig 108m2
Garasje 30.6m2

BRA-bolig

2.etg 98.6m2
1.etg 77m2

%BYA bolig 21.2%



| | |
|-------|----------------|
| Sør | Fasade tilbygg |
| 1:100 | |



| | |
|-------|----------------|
| Øst | Fasade tilbygg |
| 1:100 | |

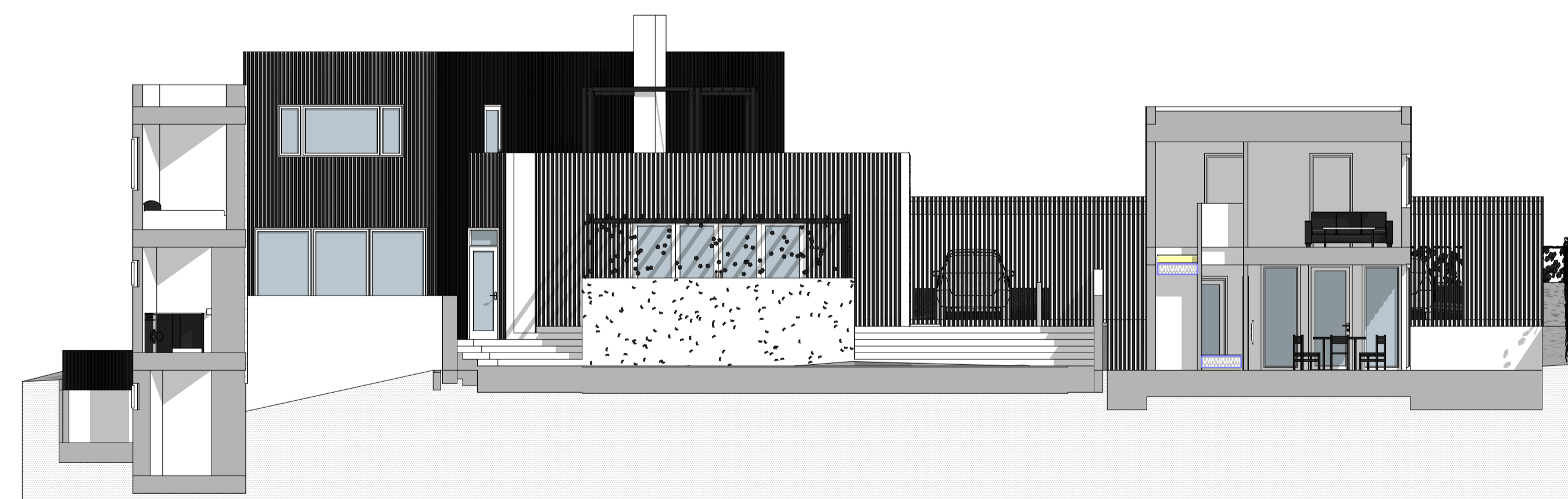

| | |
|-------|----------------|
| Vest | Fasade tilbygg |
| 1:100 | |